

A photograph of a man and a woman in a pig farm. The man, on the left, is wearing glasses, a white t-shirt, and blue overalls. The woman, on the right, is also wearing glasses, a white t-shirt, and blue overalls. They are both smiling and holding a small, pink piglet. In the foreground, the head of a larger pig is visible, looking towards the camera. The background shows the interior of a pig farm with metal railings and overhead lights.

STATISTIK 2021

Grisekød

Juni 2022

Indholdsfortegnelse

BESÆTNINGSSTRUKTUREN	3
Besætningsstrukturen i Danmark	4
Besætningsstrukturen i EU	5
SVINEBESTAND OG -PRODUKTION	6
Danmarks svinebestand	7
Udvikling i svinebestand og slagtninger	8
Produktionen af svin i Danmark	9
Produktion og bestand af svin i verden	10
EU's forsyningsbalance med grisekød	11
Forsyningsbalance med grisekød i udvalgte lande (ekskl. lager)	11
SLAGTERIER	12
Månedlige slagtninger i Danmark	13
Slagteristrukturen	14
Slagterier i Danmark	15
Svineslagtninger i EU og udvalgte lande	16
Beskæftigelse og løn i slagterisektoren	17
AFREGNING OG PRODUCENTØKONOMI	18
Afregningen	19
Økonomien i svineproduktionen	20
Svineproduktionens samfundsmæssige betydning	21
EKSPORT OG IMPORT AF GRISEKØD	22
Danmarks eksport af grisekød	23
Danmarks eksport af grisekød (tons)	24
Danmarks eksport af grisekød (1.000 kr.)	25
Danmarks eksport af grisekød til EU (tons)	26
Danmarks eksport af grisekød til EU (1.000 kr.)	27
Danmarks eksport af grisekød til 3.-lande (tons)	28
Danmarks eksport af grisekød til 3.-lande (1.000 kr.)	29
Udviklingen i eksporten af grisekød	30
Udviklingen i eksporten af grisekød	31
Danmarks eksport af levende svin	32
Valutakursudviklingen	34
Danmarks import af grisekød (tons)	35
EU's eksport til 3. lande	36
Verdenshandlen med grisekød	37
Verdenshandlen med grisekød	38
Importørlande	38
EU'S MARKEDSORDNING FOR GRISEKØD	40
EU's markedsordning for grisekød	41



Besætningsstrukturen

Besætningsstrukturen i Danmark

Svineholdets specialisering

	1991	2001	2011	2021
Antal landbrugsbedrifter med svin	27.733	12.936	4.642	2.576
Heraf:				
Med slagtesvin og søer	13.644	5.677	1.808	1.062
Med slagtesvin alene	6.998	5.056	2.046	1.044
Med søer alene	5.444	1.529	549	329
Hverken "slagtesvin eller søer" ¹	1.647	674	239	141

¹⁾Denne gruppe er en følge af, at Danmarks Statistiks definition på et slagtesvin er et svin på 50 kg og derover. Bedrifter med udelukkende svin under 50 kg og ingen søer er derfor registreret som "hverken slagtesvin eller søer".

Kilde: Danmarks Statistik

Svine- og sohold fordelt efter besætningsstørrelser

Svin %	Antal bedrifter		Antal svin		Søer %	Antal bedrifter		Antal søer	
	2020	2021	2020	2021		2020	2021	2020	2021
1 - 249 stk.	15,2	8,4	0,1	0,1	1 - 4 stk.	8,9	4,0	0,0	0,0
250 - 499 stk.	2,9	4,5	0,2	0,3	5 - 9 stk.	1,8	1,9	0,0	0,0
500 - 999 stk.	8,0	8,3	1,3	1,2	10 - 24 stk.	1,5	2,1	0,0	0,0
1.000 - 1.999 stk.	14,9	14,8	4,9	4,2	25 - 74 stk.	1,3	1,4	0,1	0,1
2.000 - 2.999 stk.	10,9	11,0	5,9	5,3	75 - 199 stk.	6,1	7,7	1,3	1,4
3.000 - 4.999 stk.	15,1	15,7	13,1	12,2	200 - 499 stk.	23,2	23,7	12,0	11,5
5.000 - 7.499 stk.	13,6	15,2	18,5	18,2	500 - 749 stk.	23,2	23,3	20,7	19,4
7.500 - 9.999 stk.	7,6	8,0	14,5	13,5	750 - 999 stk.	12,5	12,3	15,3	13,9
10.000 - 14.999 stk.	7,2	8,0	19,1	18,9	1.000 - 1.499 stk.	12,5	13,1	21,6	21,0
15.000 - 19.999 stk.	2,4	3,3	9,1	11,1	1.500 - 1.999 stk.	4,9	5,6	12,1	13,0
20.000 - 24.999 stk.	1,4	1,1	6,8	4,9	2.000 - 2.999 stk.	2,8	3,2	9,6	10,0
25.000 -	0,9	1,5	6,6	10,0	3.000 -	1,3	1,8	7,4	9,6
I alt	100	100	100	100	I alt	100	100	100	100

Kilde: Danmarks Statistik

Besætningsstrukturen i EU

	Antal bedrifter i % Bedriftsstørrelse						Antal svin i % Bedriftsstørrelse					
	1-9 svin	10-49 svin	50-199 svin	200-399 svin	400-999 svin	>1000 svin	1-9 svin	10-49 svin	50-199 svin	200-399 svin	400-999 svin	>1000 svin
Belgien	6,6	3,2	6,4	10,5	28,2	45,1	0,0	0,1	0,7	2,5	15,2	81,6
Bulgarien	97,2	2,3	0,3	0,1	0,0	0,1	13,5	3,5	2,2	1,6	2,2	77,1
Tjekkiet	61,4	21,6	7,1	2,2	2,8	5,0	0,6	1,4	2,2	1,9	5,6	88,3
Danmark	6,5	4,7	3,6	3,6	11,9	69,6	0,0	0,0	0,1	0,3	2,7	96,8
Tyskland	26,3	14,0	13,5	8,6	18,3	19,3	0,2	0,6	2,5	4,3	21,1	71,4
Estland	80,0	9,3	2,7	1,3	0,0	6,7	0,5	0,4	0,6	0,9	0,0	97,7
Irland	59,7	13,2	3,1	2,3	3,9	17,8	0,1	0,2	0,2	0,6	2,1	96,7
Grækenland	79,8	14,5	3,5	1,0	0,5	0,8	4,6	7,0	7,6	6,6	7,2	67,0
Spanien	60,0	9,2	6,2	3,4	7,3	13,7	0,3	0,5	1,4	2,1	10,5	85,2
Frankrig	29,3	11,0	9,2	8,8	17,5	24,3	0,1	0,4	1,4	3,5	15,2	79,4
Italien	55,2	23,6	7,6	1,7	3,4	8,6	0,6	1,3	2,1	1,2	6,0	88,9
Cypern	78,0	14,0	0,0	0,0	0,0	8,0	0,3	0,4	0,0	0,0	0,0	99,2
Kroatien	75,2	22,9	1,5	0,1	0,1	0,1	18,4	25,6	8,1	1,7	5,0	41,2
Letland	93,1	5,5	0,9	0,1	0,1	0,3	8,0	3,7	2,9	1,0	1,7	82,8
Litauen	97,2	2,6	0,1	0,0	0,0	0,1	20,2	3,0	0,7	0,8	1,1	74,3
Luxemborg	25,0	8,3	16,7	8,3	16,7	25,0	0,1	0,4	1,4	3,1	15,9	79,1
Ungarn	90,6	8,4	0,6	0,1	0,1	0,2	11,6	6,8	2,7	1,5	2,8	74,8
Malta	0,0	9,1	27,3	18,2	36,4	9,1	0,0	0,7	7,8	12,4	41,9	37,3
Holland	5,4	2,0	8,5	12,3	20,7	51,2	0,0	0,0	0,5	1,6	6,1	91,7
Østrig	65,9	9,0	8,4	6,9	8,7	1,2	1,4	1,9	9,5	19,6	51,4	16,1
Polen	49,2	36,3	11,5	1,8	0,9	0,3	4,2	19,4	26,0	12,0	13,4	25,0
Portugal	92,9	4,9	0,9	0,3	0,4	0,6	4,0	1,9	2,0	1,6	5,8	84,7
Rumænien	98,8	1,1	0,0	0,0	0,0	0,0	50,4	5,1	0,8	0,2	0,5	43,0
Slovenien	85,0	11,8	2,4	0,5	0,2	0,0	21,4	19,0	19,4	11,1	10,7	18,3
Slovakiet	87,8	8,8	1,7	0,3	0,7	0,8	3,8	2,8	2,7	1,4	6,8	82,6
Finland	3,8	3,2	16,5	24,7	29,7	22,2	0,0	0,1	2,6	9,0	23,7	64,5
Sverige	20,3	10,2	9,4	5,5	18,8	35,9	0,1	0,2	0,9	1,5	11,7	85,6
UK	46,3	21,1	8,2	3,4	7,1	13,8	0,3	1,0	1,7	2,1	10,1	84,7
Total	85,5	8,3	2,5	0,8	1,2	1,6	2,7	2,6	3,7	3,6	12,3	75,2

Kilde: Eurostat, nyeste tal er fra 2013

Svinebestand og -produktion



Danmarks svinebestand

2021

1000 stk.	1. jan.	1. april	1. juli	1. okt.
--- Førstegangs drægtige søer	195	196	199	193
--- Andre drægtige søer	592	592	600	589
Drægtige søer i alt	787	788	799	782
Avlsorner	13	11	10	10
Dietgivende søer	210	214	219	213
Gold søer	37	35	33	35
Udsættersøer og orner til slagtning	8	6	6	7
Sopolte (over 50 kg) til avl	239	228	224	216
Pattegrise hos søer	2.631	2.695	2.760	2.685
Fravænnede svin < 50 kg	6.130	6.045	6.077	6.133
Slagtesvin over 50 kg	3.336	3.132	3.042	3.131
Total svinebestand	13.391	13.154	13.170	13.212

Svinebestanden er opgjort på grundlag af udsnitstællinger omfattende ca. 2.500 udvalgte landbrugsbedrifter.

Kilde: Danmarks Statistik, SVIN

Svinebestanden, procentvis fordelt på regioner

	2019	2020	2021
Øst for Storebælt	12,7	12,5	12,3
Fyn	9,6	9,2	9,2
Syddjylland	20,4	19,8	19,9
Østjylland	14,0	14,6	14,5
Vestjylland	21,0	21,4	21,7
Nordjylland	22,4	22,5	22,4
Hele landet	100	100	100

Tallene er baseret på den årlige Landbrugstælling. Da der er tale om stikprøvetælling, er det enkelte års tal behæftet med en vis usikkerhed.

Kilde: Danmarks Statistik

Udvikling i svinebestand og slagtninger

Udviklingen i svinebestanden

mio. stk.

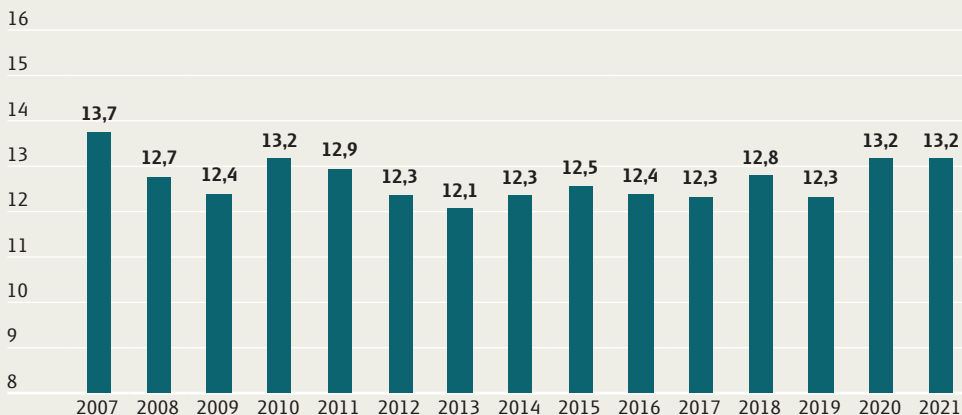

Svinebestanden opgjort ved Danmarks Statistiks landbrugstælling.

Udviklingen i slagtningen

mio. stk.

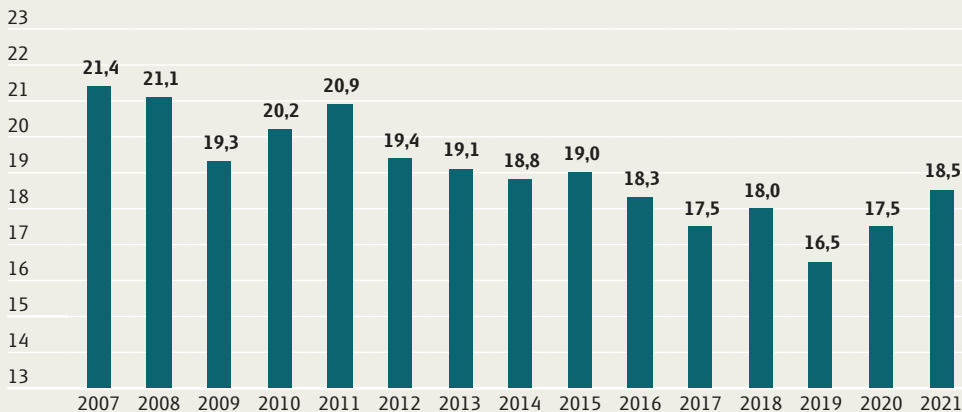

Slagtningen omfatter såvel andelslagterier, privatslagterier, offentlige slagtehuse som private slagtemestre i Danmark.

Produktionen af svin i Danmark

Mio. stk.	2015	2016	2017	2018	2019	2020	2021
Slagtning i Danmark	19,0	18,3	17,5	18,0	16,5	17,5	18,5
Eksport af svin/søer	0,3	0,3	0,3	0,3	0,3	0,3	0,3
Dansk produktion af svin/søer	19,3	18,6	17,7	18,3	16,8	17,8	18,8
Eksport af smågrise	12,0	13,2	14,1	14,4	14,9	14,8	14,2
I alt	31,3	31,8	31,9	32,7	31,7	32,6	33,0



Produktion og bestand af svin i verden

	Svinekødsproduktion - 1.000 tons		Svinebestand - mio. stk.	
	2020	2021 ¹⁾	2020	2021 ¹⁾
Spanien	5.010	5191	32,8	33,0
Tyskland	4.741	4617	26,1	25,0
Frankrig	2.276	2256	13,7	13,2
Danmark	2.010	2029	13,4	12,4
Holland	1.917	1911	11,5	10,9
Polen	1.825	1890	11,7	10,8
Italien	1.239	1267	8,5	8,4
Belgien	1.101	1120	6,2	5,7
UK	978	960	4,8	4,8
Østrig	468	458	2,8	2,8
Ungarn	419	433	2,9	2,6
Irland	326	371	1,7	1,6
Portugal	347	360	2,3	2,3
Rumænien	351	350	3,8	4,0
Tjekkiet	243	250	1,6	1,5
Sverige	248	247	1,4	1,5
Finland	176	175	1,1	1,0
Kroatien	121	122	1,0	1,0
Litauen	81	82	0,6	0,6
Slovakiet	88	81	0,5	0,6
Grækenland	85	80	0,7	0,7
Bulgarien	64	73	0,6	0,4
Estland	45	42	0,3	0,3
Cypern	42	42	0,4	0,4
Letland	39	36	0,3	0,3
Slovenien	28	28	0,2	0,2
Luxembourg	14	9	0,1	0,1
Malta	5	5	0,1	0,0
EU-28 i alt	24.287	24.485	151,0	146,2
Kina	29.562	42.075	235,0	310,0
USA	12.327	11.896	77,4	74,4
Brasilien	4.482	4.751	41,1	42,0
Rusland	4.290	4.333	25,2	25,9
Canada	2.835	2.902	14,1	14,2
Mexico	1.644	1.689	20,3	20,9
Sydkorea	1.403	1.390	11,3	11,1
Japan	1.303	1.319	9,2	9,3
Filippinerne	1.190	1.180	-	-
Thailand	1.272	1.155	12,0	9,6
Taiwan	835	865	-	-
Ukraine	723	751	5,8	6,0
Chile	570	585	-	-
Indien	412	410	8,9	8,8
Total-udvalgte lande	87.135	99.786	611,3	678,4

¹⁾ Foreløbige tal

Kilde: GIRA

EU's forsyningsbalance med grisekød

	2019	2020	2021	2022 ¹⁾
1.000 tons (slagtevægt)	EU-27	EU-27	EU-27	EU-27
Netto produktion	23.835	24.098	24.381	23.624
Import af grisekød (cwe)	7.650	7.086	7.305	7.148
Eksport af grisekød (cwe)	11.132	11.455	11.553	11.026
Forbrug (cwe)	20.353	19.728	20.133	19.746
Forbrug pr. indbygger (kg)	39,8	38,6	39,3	38,5
Selvforsyningsgrad, %	117	122	121	120

¹⁾ Prognose

Kilde: GIRA

Forsyningsbalance med grisekød i udvalgte lande (ekskl. lager)

1.000 tons slagtevægt

2019	Canada	USA	Mexico	Kina	Brasilien	Rusland	Japan
Produktion	2.174	12.506	1.600	40.000	4.126	3.900	1.279
Import	276	503	879	2.854	5	92	1.520
Eksport	1.355	2.867	191	130	786	97	3
Forbrug	1.068	10.068	2.167	42.535	3.346	3.940	2.777

2020	Canada	USA	Mexico	Kina	Brasilien	Rusland	Japan
Produktion	2.298	12.838	1.652	29.500	4.482	4.287	1.306
Import	290	507	889	5.345	5	44	1.386
Eksport	1.641	3.302	281	92	1.048	195	4
Forbrug	939	9.946	2.264	34.427	3.438	4.140	2.781

2021 ¹⁾	Canada	USA	Mexico	Kina	Brasilien	Rusland	Japan
Produktion	2.310	12.540	1.699	42.000	4.702	4.330	1.328
Import	297	591	1.199	4.269	5	53	1.351
Eksport	1.660	3.330	289	91	1.216	232	5
Forbrug	850	9.690	2.480	45.753	3.491	4.152	2.755

2022 ²⁾	Canada	USA	Mexico	Kina	Brasilien	Rusland	Japan
Produktion	2.310	12.420	1.740	44.000	4.819	4.380	1.341
Import	287	578	1.201	3.806	5	118	1.335
Eksport	1.650	3.350	277	102	1.253	271	6
Forbrug	940	9.546	2.549	46.714	3.572	4.210	2.755

¹⁾ Foreløbige tal ²⁾ Prognose

Kilde: GIRA

Slagterier



Månedlige slagtninger i Danmark

Slagtning af svin

2020	Svin/søer 50-110 kg	Svin/søer >110 kg	I alt
Januar	1.499.817	72.309	1.572.126
Februar	1.337.902	46.657	1.384.559
Marts	1.466.598	50.374	1.516.972
April	1.320.014	47.169	1.367.183
Maj	1.233.393	45.735	1.279.128
Juni	1.319.655	56.069	1.375.724
Juli	1.457.517	62.666	1.520.183
August	1.322.424	68.133	1.390.557
September	1.425.572	74.780	1.500.352
Oktober	1.427.851	83.871	1.511.722
November	1.488.294	93.752	1.582.046
December	1.373.513	89.170	1.462.683
Jan.-dec.	16.672.550	790.685	17.463.235

2021	Svin/søer 50-110 kg	Svin/søer >110 kg	I alt
Januar	1.390.416	154.827	1.545.243
Februar	1.431.842	135.936	1.567.778
Marts	1.627.267	130.058	1.757.325
April	1.283.204	107.360	1.390.564
Maj	1.268.099	107.769	1.375.868
Juni	1.437.880	97.932	1.535.812
Juli	1.410.654	69.014	1.479.668
August	1.456.211	56.316	1.512.527
September	1.524.825	60.425	1.585.250
Oktober	1.485.311	62.222	1.547.533
November	1.601.253	69.468	1.670.721
December	1.452.848	71.250	1.524.098
Jan.-dec.	17.369.810	1.122.577	18.492.387

Kilde: Indberetning til Svineafgiftsfonden.

Slagteristrukturen

Udviklingen i antallet af svineslagterier

	Ultimo året:						
	1970	1980	1990	2000	2010	2020	2021
Andelsslagterier	50	18	5	3	2	1	1
Privatslagterier*	4	2	8	12	8	6	6
Slagterier i alt	54	20	13	15	10	7	7

* Omfatter slagterier med slagtning over 20.000 svin pr. år. Der findes ingen fyldestgørende statistik over antallet i 1970 og 1980.



Slagterier i Danmark



Svineslagtninger i EU og udvalgte lande

Mio. stk.	2020	2021 ¹⁾	2022 ²⁾	%-ændring 2022:21
Spanien	56,46	58,70	58,71	0,0
Tyskland	53,27	50,86	47,65	-6,3
Frankrig	23,29	23,29	22,80	-2,1
Polen	20,98	21,79	20,20	-7,3
Danmark	17,28	18,25	18,50	1,4
Holland	16,63	17,00	16,40	-3,5
UK	11,16	11,15	10,40	-6,7
Italien	10,76	10,56	10,30	-2,5
Belgien	11,15	11,40	10,60	-7,0
Portugal	5,62	5,62	5,76	2,5
Østrig	5,07	5,05	4,95	-2,0
Ungarn	4,77	4,88	4,87	-0,2
Rumænien	4,18	4,15	3,90	-6,0
Irland	3,55	3,73	3,55	-4,8
Sverige	2,64	2,62	2,54	-3,1
Tjekkiet	2,38	2,41	2,33	-3,3
Finland	1,91	1,92	1,84	-4,2
Kroatien	1,50	1,52	1,45	-4,6
Grækenland	1,32	1,22	1,13	-7,4
Lithauen	0,97	0,93	1,00	7,5
Bulgarien	0,97	1,10	0,95	-13,6
Slovakiet	0,75	0,75	0,78	4,0
Cypern	0,57	0,56	0,58	3,6
Estland	0,56	0,54	0,54	0,0
Letland	0,44	0,44	0,49	11,4
Slovenien	0,30	0,29	0,30	3,4
Luxembourg	0,14	0,14	0,14	0,0
Malta	0,05	0,06	0,05	-16,7
EU-28	258,58	258,04	256,01	-0,8
USA	131,6	128,7	127,2	-1,2
Canada	22,7	22,0	22,8	3,6
Mexico	20,3	20,9	21,3	1,9
Brasilien	49,4	52,1	53,1	1,9
Rusland	47,0	48,0	48,4	0,8
Japan	16,7	16,8	17,0	1,2
Kina	340,0	435,0	450,0	3,4
Sydkorea	18,3	18,2	18,5	1,6
Thailand	14,8	14,7	13,5	-8,2
Indien	11,2	11,1	11,1	0,0

¹⁾ Foreløbige tal ²⁾ Prognose

Tabellen omfatter slagtninger af svin, dvs. importerede svin indgår i ovennævnte tal.

Kilde: GIRA

Beskæftigelse og løn i slagterisektoren

Udvikling i antal beskæftigede slagteriarbejdere

år	Antal beskæftigede
2010	7.800
2011	7.510
2012	7.053
2013	6.904
2014	6.609
2015	6.680
2016	6.461
2017	6.298
2018	6.481
2019	6.218
2020	6.392
2021	6.856

Kilde: Dansk Industri

Gennemsnitlig løn for slagteriarbejdere i Danmark

år	kr/time*	Indeks år 2000=100
2010	256,19	100
2011	258,87	101
2012	259,54	101
2013	261,78	102
2014	263,23	103
2015	265,14	103
2016	270,70	106
2017	274,75	107
2018	281,49	110
2019	283,30	111
2020	294,21	115
2021	302,50	118

* Inkl. ferie- og søn-helligdagsgodtgørelse samt dagpenge.

Kilde: Dansk Industri

Samlede medarbejderomkostninger (Fremstilling)

	Årsstigning i pct.					Danske kroner/time
	2016	2017	2018	2019	2020	2020
Danmark	2,9	2,1	2,4	2,4	0,7	337,92
Tyskland	2,3	2,7	2,3	2,4	1,3	310,10
Sverige	3,3	1,1	3,1	3,6	-0,8	307,31
Storbritannien	2,5	2,7	2,7	0,9		198,27*
Frankrig	1,1	1,7	2,4	2,0	2,6	295,19
Holland	1,5	2,4	2,4	2,2	2,1	280,98*
Polen	4,6	6,4	7,8	6,9	5,6	73,90
Spanien	0,4	0,9	0,8	2,0	4,1	181,14
Italien	-0,4	0,5	1,3	3,4	2,8	218,41
USA	4,6	1,4	-1,0	0,9	0,5	260,26

* 2019 tal

Kilde: DA International lønstatistik

Afregning og producentøkonomi

An aerial photograph of a rural landscape. The scene is dominated by various agricultural fields. In the foreground, there's a large, rectangular field that has been plowed, showing a rich brown color. To the left and right of this field are vibrant green fields, likely corn or soybeans. Further back, there are patches of bright yellow rapeseed. A winding road or path cuts through the fields, and a small cluster of buildings, possibly a farm or a small village, is visible in the middle ground. The background shows more rolling green hills under a clear sky.

Afregningen

Samlet afregning til producent

Kr./kg	Gennemsnitlig afregningspris ¹	Udbetalt restbetaling	Værdien af indbetaling på personlige konti	Udbetalt renter fra personlige konti	Produktionsafgift	I alt
2016	9,76	0,85	0,13		-0,05	10,69
2017	10,62	1,00 ²⁾	0,13		-0,06	11,69
2018	8,96	0,80		0,03	-0,05	9,74
2019	11,42	1,05		0,02	-0,02	12,47
2020	12,00	1,35		0,03	-0,07	13,31
2021	10,15	1,30		0,03	-0,07	11,41

¹ Omfatter alle slagtesvin. Afregningspris efter vægt- og kødprocentbetaling samt tillæg/fradrag i forbindelse med indtransport

² Omfatter også udbetaling i forbindelse med salg af Plumrose

Noteringen

Noteringen for svin kr./kg, Danish Crown (bedste vægtklasse)

Uge	2019	2020	2021	Uge	2019	2020	2021
1	8,30	13,30	9,50	27	11,80	10,80	10,70
2	8,30	13,60	9,50	28	11,80	10,50	10,70
3	8,30	13,60	9,50	29	11,40	10,50	10,30
4	8,30	13,80	9,50	30	11,20	10,50	10,10
5	8,30	13,80	9,50	31	11,20	10,50	9,90
6	8,30	14,00	9,50	32	11,20	10,50	9,50
7	8,50	14,00	9,50	33	11,40	10,50	9,10
8	8,50	14,00	9,50	34	11,70	10,50	8,90
9	8,50	14,00	9,50	35	12,00	10,50	8,90
10	8,50	14,30	10,00	36	12,00	10,80	8,70
11	8,70	14,30	10,50	37	12,00	10,80	8,70
12	8,90	14,00	10,50	38	12,00	10,30	8,70
13	9,10	14,00	10,50	39	12,00	10,30	8,70
14	9,60	13,70	10,50	40	12,20	10,30	8,70
15	10,30	13,70	10,50	41	12,40	10,30	8,40
16	10,60	13,40	10,80	42	12,60	10,30	8,40
17	10,60	13,40	10,80	43	12,80	10,30	8,40
18	10,80	12,90	11,00	44	13,00	10,30	8,40
19	10,80	12,60	11,00	45	13,20	10,30	8,40
20	11,10	12,00	11,30	46	13,60	9,80	8,40
21	11,40	12,00	11,70	47	13,60	9,60	8,40
22	11,40	11,70	11,70	48	13,60	9,30	8,40
23	11,40	11,40	11,90	49	13,60	9,30	8,40
24	11,60	11,10	11,90	50	13,30	9,50	8,40
25	11,80	11,10	11,30	51	13,30	9,50	8,40
26	11,80	11,10	11,10	52	13,30	9,50	8,40
				53		9,50	
Gns.	11,08	11,62	9,71				

Økonomien i svineproduktionen

Forholdet mellem prisen for alle slagtesvin
(incl. restbetaling) og prisen på slagtesvinefoder (FEsv)

Relationstal pr. måned	2016	2017	2018	2019	2020	2021
Januar	5,98	7,28	6,31	5,27	9,85	6,56
Februar	6,07	7,28	6,22	5,36	9,78	6,32
Marts	6,07	7,31	6,52	5,57	9,63	6,68
April	6,28	7,79	6,23	6,57	9,20	6,94
Maj	6,55	8,14	6,17	7,09	8,39	7,42
Juni	7,09	8,24	6,03	7,46	7,73	7,74
Juli	7,39	7,99	5,71	7,45	7,49	6,99
August	7,29	7,79	5,67	7,45	7,45	6,18
September	7,50	7,68	5,31	8,59	7,48	5,57
Oktober	7,37	7,35	4,92	9,11	7,33	5,21
November	7,22	7,11	5,05	9,72	6,98	5,11
December	7,42	6,97	5,20	9,54	6,63	4,82
Total for året	6,86	7,58	5,77	7,43	8,16	6,29

Dækningsbidrag 2016-2021

Kr./stk.

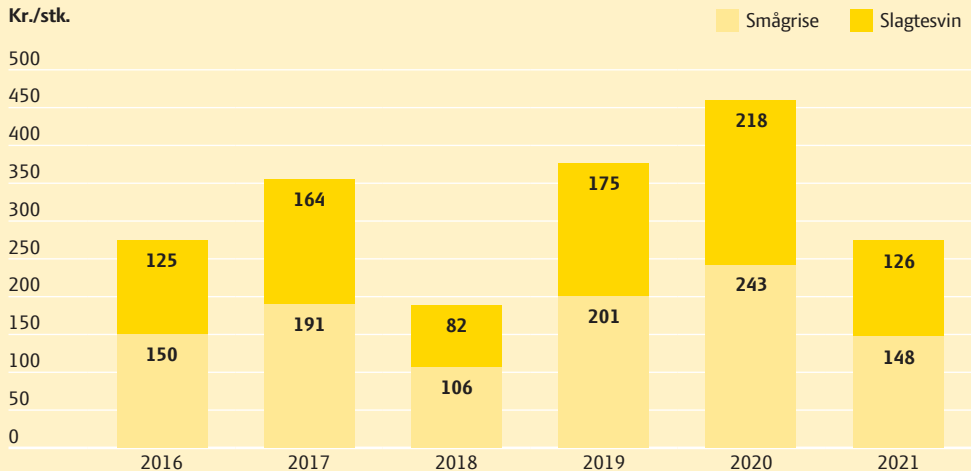

Kilde: Seges

Svineproduktionens samfundsmæssige betydning

Den samlede danske svineproduktion

År	Tons	%-ændring fra året før	Værdi af producent mio. kr.	%-ændring fra året før
2018	1.967.400	3,8	20.289	-14,5
2019	1.863.700	-5,3	24.869	22,6
2020	1.952.300	4,8	27.000	8,6
2021	2.081.900	6,6	23.691	0,0

Produktionen opgjort af Danmarks Statistik omfatter ikke kasserede dyr.
Kilde: Danmarks Statistik(ANI51) og egne beregninger

Den danske eksports værdi

Den samlede eksport			Fødevareklyngens eksport	
År	Mio. kr.	%-ændring fra året før	Mio. kr.	%-ændring fra året før
2018	685.367	2,6	160.045	-2,7
2019	733.688	7,1	166.849	4,3
2020	701.471	-4,4	163.862	-1,8
2021	787.151	12,2	173.196	5,7

Svinekødseksporten			Svinekødseksportens procentvise andel af	
År	Mio. kr.	%-ændring fra året før	Den samlede eksport	Eksport fra fødevareklynge
2018	28.590	-10,6	4,2	17,9
2019	33.623	17,6	4,6	20,2
2020	35.574	5,8	5,1	21,7
2021	32.955	-7,4	4,2	19,0

Kilde: Danmarks Statistik og egne beregninger baseret på Danmarks Statistiks tal

Eksport og import af grisekød



Danmarks eksport af grisekød

2021

Land	Tons	Mio. kr.	Land	Tons	Mio. kr.
Kina	520.621	8.223	Panama	2.430	81
Tyskland	412.943	5.289	Grønland	2.343	102
Polen	300.625	3.485	Singapore	2.295	42
UK	152.301	2.758	Østrig	1.909	56
Italien	139.234	1.841	Estland	1.630	35
Japan	94.835	2.879	Færøerne	1.562	63
Australien	50.191	1.196	Papua Ny Guinea	1.435	44
USA	42.791	1.292	Finland	1.402	59
Holland	30.089	388	Ny Caledonien	1.346	34
Sydkorea	26.668	682	Mexico	1.175	26
Sverige	23.634	507	Indonesien	1.005	31
Filippinerne	21.335	362	Armenien	875	9
Ukraine	18.888	189	Guam	859	25
Spanien	16.076	400	Argentina	838	15
Rumænien	14.093	187	Serbien	743	9
Frankrig	13.921	271	Chile	704	11
Taiwan	11.120	223	Liberia	698	3
Letland	9.921	101	Bahamøerne	650	14
Hviderusland	7.302	83	Aserbajdsjan	570	4
Grækenland	6.941	147	Qatar	492	24
Kroatien	6.914	99	Belize	443	14
Litauen	6.786	70	Malta	385	12
Ungarn	6.702	98	Uruguay	340	4
Vietnam	6.459	70	Island	329	12
Slovakiet	6.197	92	Cypern	304	11
Hong Kong	5.849	125	Angola	304	1
Canada	5.703	172	Georgien	297	3
Irland	5.306	143	Rusland	294	31
Elfenbenskysten	4.646	13	Libanon	292	3
Tjekkiet	4.195	68	Algeriet	286	6
Portugal	4.071	85	Moldova	248	15
Belgien	4.027	64	De Forenede Arabiske Emirater	243	5
Norge	3.755	185	Congo, republikken	235	2
Malaysia	3.627	70	Den Demokratiske Republik Congo	210	1
Colombia	2.967	35	Seychellerne	191	5
Bulgarien	2.833	26	Mauritius	140	3
New Zealand	2.749	58	Albanien	138	1
Thailand	2.595	34	Saudi Arabien	136	4
Sydafrika	2.484	45	Øvrige lande	2.047	81
			Total ¹⁾	2.033.212	32.955

¹⁾ Eksport til i alt 124 lande

Danmarks eksport af grisekød (tons)

2020

Tons	EU-27	3.-lande	I alt
Biprodukter	46.882	194.251	241.134
Levende svin	428.251	4.243	432.494
Tilberedt eller konserveret	16.914	42.688	59.602
Bacon	1.605	40.279	41.883
Hele og halve svin/søer	73.964	1.116	75.080
Udskæringer	373.998	657.773	1.031.771
Pølser	14.773	18.943	33.715
I alt	956.387	959.292	1.915.679
Procentfordeling	49,9	50,1	100

2021

Tons	EU-27	3.-lande	I alt
Biprodukter	43.778	216.124	259.903
Levende svin	433.719	2.134	435.853
Tilberedt eller konserveret	15.563	36.880	52.442
Bacon	2.330	56.672	59.002
Hele og halve svin/søer	77.841	2.095	79.936
Udskæringer	430.784	680.505	1.111.289
Pølser	16.165	18.623	34.788
I alt	1.020.179	1.013.033	2.033.212
Procentfordeling	50,2	49,8	100



Danmarks eksport af grisekød (1.000 kr.)

2020

1.000 kr.	EU-27	3.-lande	I alt
Biprodukter	521.315	2.519.149	3.040.464
Levende svin/søer	7.896.611	399.277	8.295.888
Tilberedt eller konserveret	449.491	1.341.279	1.790.770
Bacon	57.858	899.535	957.392
Hele og halve svin/søer	777.266	10.980	788.246
Udskæringer	5.648.833	13.917.127	19.565.959
Pølser	486.458	649.152	1.135.610
I alt	15.837.832	19.736.498	35.574.330
Procentfordeling	44,5	55,5	100

2021

1.000 kr.	EU-27	3.-lande	I alt
Biprodukter	546.900	2.902.001	3.448.901
Levende svin/søer	5.849.221	280.373	6.129.594
Tilberedt eller konserveret	394.534	1.097.287	1.491.821
Bacon	70.686	1.181.080	1.251.766
Hele og halve svin/søer	730.223	27.714	757.937
Udskæringer	5.464.953	13.325.845	18.790.798
Pølser	478.674	605.491	1.084.166
I alt	13.535.191	19.419.791	32.954.982
Procentfordeling	41,1	58,9	100



Danmarks eksport af grisekød til EU (tons)

2020

Tons	Tyskland	Polen	Italien	Øvrige EU-lande	I alt EU-27
Biprodukter	13.245	1.527	1.802	30.308	46.882
Levende svin/søer	195.951	174.530	18.492	39.279	428.251
Tilberedt eller konserveret	8.862	17	376	7.659	16.914
Bacon	130	2	39	1.433	1.605
Hele og halve svin/søer	69.042	1.903	925	2.095	73.964
Udskæringer	133.599	98.400	85.852	56.147	373.998
Pølser	3.649	6	266	10.851	14.773
I alt	424.477	276.385	107.753	147.772	956.387
Procentfordeling	44,4	28,9	11,3	15,5	100

2021

Tons	Tyskland	Polen	Italien	Øvrige EU-lande	I alt EU-27
Biprodukter	11.762	1.593	2.040	28.384	43.778
Levende svin/søer	200.605	171.428	16.589	45.098	433.719
Tilberedt eller konserveret	7.715	35	472	7.341	15.563
Bacon	124	3	166	2.037	2.330
Hele og halve svin/søer	73.957	1.951	261	1.672	77.841
Udskæringer	114.417	125.606	119.407	71.354	430.784
Pølser	4.364	10	300	11.491	16.165
I alt	412.943	300.625	139.234	167.377	1.020.179
Procentfordeling	40,5	29,5	13,6	16,4	100



Danmarks eksport af grisekød til EU (1.000 kr.)

2020

1.000 kr.	Tyskland	Polen	Italien	Øvrige EU-lande	I alt EU-27
Biprodukter	136.335	23.112	47.526	314.343	521.315
Levende svin/søer	3.422.177	3.112.995	398.851	962.589	7.896.611
Tilberedt eller konserveret	196.687	719	10.293	241.791	449.491
Bacon	4.665	75	1.488	51.630	57.858
Hele og halve svin/søer	732.453	16.940	8.008	19.866	777.266
Udskæringer	2.031.352	1.326.058	1.198.743	1.092.679	5.648.833
Pølser	115.249	299	10.808	360.101	486.458
I alt	6.638.917	4.480.198	1.675.717	3.043.000	15.837.832
Procentfordeling	41,9	28,3	10,6	19,2	100

2021

1.000 kr.	Tyskland	Polen	Italien	Øvrige EU-lande	I alt EU-27
Biprodukter	131.839	23.363	48.492	343.206	546.900
Levende svin/søer	2.641.491	2.095.462	292.860	819.408	5.849.221
Tilberedt eller konserveret	161.760	1.087	12.991	218.696	394.534
Bacon	4.180	89	4.349	62.068	70.686
Hele og halve svin/søer	693.382	18.277	2.762	15.803	730.223
Udskæringer	1.528.353	1.346.555	1.468.616	1.121.429	5.464.953
Pølser	128.147	416	10.802	339.309	478.674
I alt	5.289.152	3.485.249	1.840.872	2.919.919	13.535.191
Procentfordeling	39,1	25,7	13,6	21,6	100



Danmarks eksport af grisekød til 3.-lande (tons)

2020

Tons	Kina Hong Kong	Japan	UK	Øvrige 3.-lande	I alt 3.-lande
Biprodukter	166.001	574	6.024	21.653	194.251
Levende	634	56	1.734,15	1.819	4.243
Tilberedt eller konserveret	1.961	4.327	13.751	22.650	42.688
Bacon	21	0	38.060	2.198	40.279
Hele og halve grise/søer	25,65	-	290,19	800	1.116
Pølser	581	1.081	9.786	7.494	18.943
Udskæringer	367.313	79.810	106.725	103.925	657.773
I alt	536.536	85.848	176.370	160.538	959.292
Procentfordeling	55,9	8,9	18,4	16,7	100

2021

Tons	Kina Hong Kong	Japan	UK	Øvrige 3.-lande	I alt 3.-lande
Biprodukter	12	146	4.174	211.793	216.124
Levende	385	3	27,78	1.718	2.134
Tilberedt eller konserveret	1.041	4.362	10.403	21.074	36.880
Bacon	12	0	54.661	1.999	56.672
Hele og halve grise/søer	-	-	1.101,19	994	2.095
Pølser	380	1.281	10.319	6.642	18.623
Udskæringer	344.870	89.043	71.616	174.977	680.505
I alt	526.470	94.835	152.301	239.426	1.013.033
Procentfordeling	52,0	9,4	15,0	23,6	100



Danmarks eksport af grisekød til 3.-lande (1.000 kr.)

2020

1.000 kr.	Kina Hong Kong	Japan	UK	Øvrige 3.-lande	I alt 3.-lande
Biprodukter	2.180.214	18.878	57.957	262.101	2.519.149
Levende svin/søer	169.701	12.799	45.666.929	171.110	399.277
Tilberedt eller konserveret	53.812	135.276	400.184	752.006	1.341.279
Bacon	1.632	0	798.003	99.900	899.535
Hele og halve svin/søer	-	-	3.569	10.976	10.980
Udskæringer	7.002.022	2.613.961	1.807.544	2.493.600	13.917.127
Pølser	25.286	38.326	345.535	240.005	649.152
I alt	9.432.909	2.819.240	1.807.544	5.676.805	19.736.498
Procentfordeling	47,8	14,3	9,2	28,8	100

2021

1.000 kr.	Kina Hong Kong	Japan	UK	Øvrige 3.-lande	I alt 3.-lande
Biprodukter	2.500.473	806	49.766	350.956	2.902.001
Levende svin/søer	134.309.999	1.485	13.010.984	131.567	280.373
Tilberedt eller konserveret	22.547	132.960	273.671	668.109	1.097.287
Bacon	560	5	1.089.107	91.408	1.181.080
Hele og halve svin/søer	-	-	12.835	27.701	27.714
Udskæringer	5.672.789	2.703.462	992.428	3.957.165	13.325.845
Pølser	16.917	40.708	327.183	220.684	605.491
I alt	8.347.596	2.879.427	992.428	7.200.340	19.419.791
Procentfordeling	43,0	14,8	5,1	37,1	100



Udviklingen i eksporten af grisekød

Fordelt på produkter

Tons	2001	2011	2020	2021
Bacon	128.306	100.206	41.883	59.002
Biprodukter	247.759	369.175	241.134	259.903
Levende grise	79.742	298.729	432.494	435.853
Pølser	42.607	31.048	33.715	34.788
Tilberedt eller konserveret	86.413	64.432	59.602	52.442
Udskæringer	936.102	1.194.641	1.031.771	1.111.289
Hele og halve grise/søer	67.114	104.381	75.080	79.936
I alt	1.588.043	2.162.612	1.915.679	2.033.212

1.000 kr.	2001	2011	2020	2021
Bacon	3.337.018	1.979.037	957.392	1.251.766
Biprodukter	1.564.776	3.020.125	3.040.464	3.448.901
Levende grise	1.093.658	4.083.873	8.295.888	6.129.594
Pølser	957.269	745.369	1.135.610	1.084.166
Tilberedt eller konserveret	2.128.852	1.523.096	1.790.770	1.491.821
Udskæringer	19.445.755	18.457.274	19.565.959	18.790.798
Hele og halve grise/søer	823.340	1.087.667	788.246	757.937
I alt	29.350.668	30.896.441	35.574.330	32.954.982



Udviklingen i eksporten af grisekød

Fordelt på hovedmarkeder

Tons	2001	2011	2020	2021
Tyskland	332.724	698.404	424.477	412.943
Polen	15.426	234.691	276.385	300.625
Italien	139.401	121.722	107.753	139.234
Sverige	64.778	49.503	23.553	23.634
Øvrige EU-lande	192.508	140.985	124.218	143.743
EU-lande i alt	744.838	1.245.305	956.387	1.020.179
Kina/Hong Kong	63.397	213.545	536.536	526.470
UK	307.051	279.108	176.370	152.301
Japan	231.052	135.989	85.848	94.835
Australien	10.637	42.009	32.164	50.191
USA	52.198	37.614	30.887	42.791
Øvrige 3. lande	485.921	209.042	97.488	146.444
3.-lande i alt	843.205	917.307	959.292	1.013.033
I alt	1.588.043	2.162.612	1.915.679	2.033.212

1000 kr.	2001	2011	2020	2021
Tyskland	5.439.495	7.652.205	6.638.917	5.289.152
Polen	136.392	2.676.265	4.480.198	3.485.249
Italien	2.300.157	1.739.950	1.675.717	1.840.872
Sverige	1.101.135	1.244.493	541.384	507.377
Øvrige EU-lande	3.140.509	2.251.491	2.501.617	2.412.542
EU-lande i alt	12.117.688	15.564.405	15.837.832	13.535.191
Kina/Hong Kong	378.359	1.929.540	9.432.909	8.347.596
UK	6.325.851	4.796.146	3.458.459	2.758.001
Japan	6.433.268	3.635.587	2.819.240	2.879.427
USA	1.545.502	930.623	922.135	1.292.355
Australien	336.554	819.433	816.814	1.196.484
Øvrige 3. lande	8.539.297	3.220.707	2.286.941	2.945.928
3.-lande i alt	17.232.980	15.332.036	19.736.498	19.419.791
I alt	29.350.668	30.896.441	35.574.330	32.954.982

Danmarks eksport af levende svin

2020

Stk.	Smågrise		Svin/Søer		I alt
	0-15 kg	15-50 kg	<135 kg	>135 kg	
Januar	23.122	1.321.476	31.686	462	1.376.746
Februar	20.005	1.153.524	26.095	1.013	1.200.637
Marts	24.061	1.220.770	19.538	443	1.264.812
April	23.256	1.245.605	13.428	745	1.283.034
Maj	21.814	1.099.088	16.892	631	1.138.425
Juni	25.738	1.370.569	44.707	623	1.441.637
Juli	26.535	1.190.629	347	61	1.217.572
August	24.601	1.230.952	14.893	617	1.271.063
September	23.462	1.155.573	22.167	846	1.202.048
Oktober	20.071	1.088.710	19.693	612	1.129.086
November	24.888	1.152.665	16.829	838	1.195.220
December	110.733	1.218.615	35.817	687	1.365.852
Jan. - dec.	368.286	14.448.176	262.092	7.578	15.086.132

2021

Stk.	Smågrise		Svin/Søer		I alt
	0-15 kg	15-50 kg	<135 kg	>135 kg	
Januar	131.524	1.071.459	17.186	1.088	1.221.257
Februar	65.773	1.031.298	16.447	1.066	1.114.584
Marts	29.915	1.382.857	32.208	854	1.445.834
April	28.367	1.081.595	43.044	469	1.153.475
Maj	26.895	1.240.351	21.905	436	1.289.587
Juni	17.282	1.184.206	16.596	686	1.218.770
Juli	26.636	1.098.332	13.409	274	1.138.651
August	28.686	1.103.615	17.848	111	1.150.260
September	29.244	1.131.009	17.474	55	1.177.782
Oktober ¹	25.000	1.100.000	20.000	1.000	1.146.000
November ¹	25.000	1.175.000	30.000	1.000	1.231.000
December ¹	25.000	1.150.000	35.000	1.000	1.211.000
Jan. - dec.	459.322	13.749.722	281.117	8.039	14.498.200

¹⁾ Skønnet tal

Ovenstående tabeller er baseret på indberetninger til Svineafgiftsfonden over udførelsen af levende svin.



Valutakursudviklingen

DKK ved 100 enheder	Pund		Dollar		Yen		Yuan	
	2020	2021	2020	2021	2020	2021	2020	2021
Januar	879,95	833,36	673,23	611,21	6,16	5,89	97,27	94,49
Februar	888,51	852,22	685,17	614,73	6,23	5,83	97,92	95,18
Marts	835,52	865,98	675,45	624,98	6,28	5,75	96,19	96,00
April	852,31	858,94	686,97	620,47	6,38	5,70	97,07	95,23
Maj	841,56	861,97	684,28	612,20	6,38	5,61	96,28	95,21
Juni	829,18	866,00	662,20	617,35	6,16	5,61	93,51	96,09
Juli	823,16	868,73	649,78	629,12	6,09	5,71	92,70	97,17
August	826,61	872,00	629,54	631,77	5,94	5,75	90,86	97,55
September	818,36	867,87	631,10	631,79	5,98	5,74	92,64	97,84
Oktober	820,19	878,45	632,05	641,28	6,01	5,67	93,94	99,86
November	830,99	877,22	629,02	651,68	6,02	5,72	95,27	102,00
December	820,45	875,52	611,80	657,96	5,89	5,78	93,52	103,29

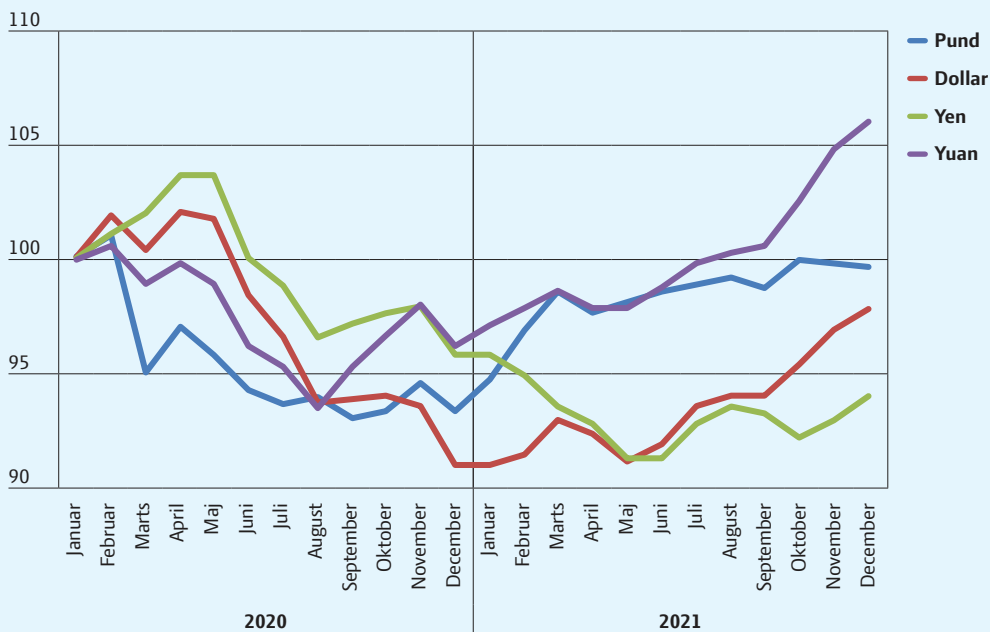

Danmarks import af grisekød (tons)

2020

Tons	Tyskland	Polen	Holland	Øvrige EU-27	Andre lande	I alt
Bacon	9.398	2.611	3.783	4.295	51	20.138
Biprodukter	24.626	383	11.096	10.954	3.266	50.325
Levende grise	217,44	183,06	-	85	-	485
Pølser	12.580	14.288	1.071	3.056	35	31.029
Tilberedt eller konserveret	16.221	3.987	1.593	3.984	1.325	27.109
Udskæringer	36.675	8.080	7.435	3.035	2.143	57.368
Hele og halve grise/søer	167	9	13	1	-	191
I alt	99.884	29.542	24.992	25.409	6.819	186.646
Procentfordeling	53,5	15,8	13,4	13,6	3,7	100

2021

Tons	Tyskland	Polen	Holland	Øvrige EU-27	Andre lande	I alt
Bacon	9.434	2.913	3.593	2.899	20	18.858
Biprodukter	28.319	289	8.896	13.824	2.490	53.819
Levende grise	218	364	0	34	-	616
Pølser	12.222	15.713	285	3.346	63	31.630
Tilberedt eller konserveret	16.488	3.836	1.543	4.070	119	26.056
Udskæringer	37.130	9.140	6.841	5.006	2.411	60.527
Hele og halve grise/søer	0	0	94	127	0	221
I alt	103.812	32.254	21.252	29.305	5.103	191.726
Procentfordeling	54,1	16,8	11,1	15,3	2,7	100

Kilde: Egne beregninger baseret på Danmarks Statistik



EU's eksport til 3. lande

Eksporten er opgjort uden UK

Fordelt på produkter

Tons (produktvægt)	2021 EU-27	2020 EU-27
Levende svin	13.599	12.045
Fersk/frosset svinekød	3.131.984	3.258.572
Bacon	46.743	38.103
Forarbejdet	124.856	121.829
Biprodukter	1.607.611	1.649.127
I alt	4.987.364	5.141.484

Kilde: Eurostat

Fordelt på lande

Importører af grisekød fra EU

Tons	2021 EU-27	2020 EU-27
Kina	2.482.992	3.189.077
Filippinerne	331.716	147.221
Japan	327.232	308.554
Sydkorea	256.877	178.704
Hong Kong	149.458	278.615
Vietnam	128.798	95.012
USA	128.433	94.396
Australien	108.672	67.649
Ukraine	93.920	81.387
Andre	979.266	700.869
EU-27	4.987.364	5.141.484

Eksportører af grisekød fra EU

Tons	2021 EU-27	2020 EU-27
Spanien	1.827.433	1.736.329
Danmark	851.904	771.295
Holland	684.478	655.365
Tyskland	398.002	863.621
Frankrig	331.802	308.654
Polen	239.499	229.182
Irland	147.362	134.014
Italien	125.106	121.751
Østrig	83.364	70.518
Belgien	72.017	54.456
Ungarn	42.850	31.956
Andre	183.547	164.343
EU-27	4.987.364	5.141.484

Kilde: EU-Kommissionen

Verdenshandlen med grisekød

Største eksportører i 2021
1.000 tons

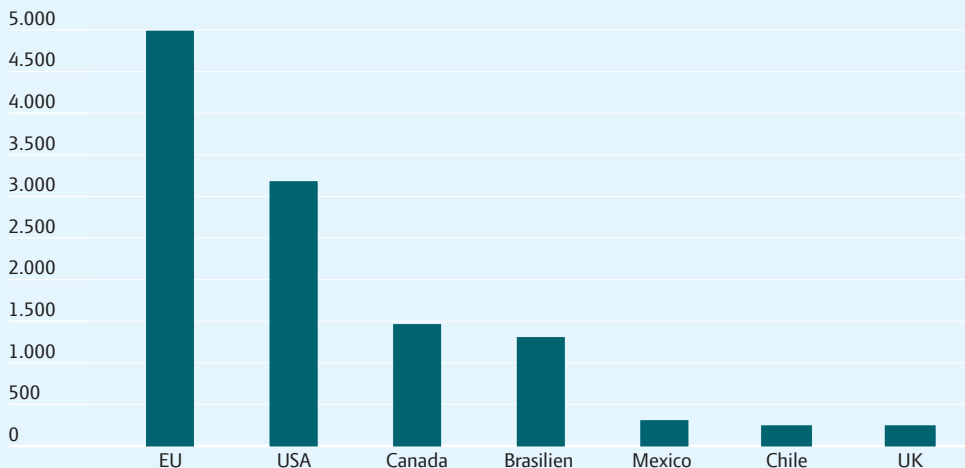

Største importører i 2021
1.000 tons



Ovenstående eksport og import er opgjort i tons slagtevægt, og omfatter fersk/frosset samt forarbejdet grisekød, men ikke biprodukter og levende svin.

Kilde: USDA

Verdenshandlen med grisekød

Importørlande

Kina

Tons	Fersk/frosset grisekød		Biprodukter	
	2020	2021	2020	2021
Spanien	933.940	1.097.891	235.811	281.890
Brasilien	480.619	546.577	12.662	20.945
USA	696.086	397.908	247.515	332.126
Danmark	359.596	351.820	148.479	159.695
Holland	264.767	276.880	107.284	121.552
Canada	410.539	235.796	108.776	48.777
Chile	164.599	137.654	39.148	45.100
Frankrig	127.294	152.780	77.718	87.680
UK	116.221	99.111	58.608	47.889
Mexico	103.670	70.510	3.552	4.852
Tyskland	462.346	2.432	163.937	712
Andre	184.106	205.025	43.160	54.005
I alt	4.303.783	3.574.384	1.246.650	1.205.223

Hong Kong

Tons	Fersk/frosset grisekød		Biprodukter	
	2020	2021	2020	2021
Brasilien	113.569	114.617	60.020	38.821
Tyskland	13.162	35.314	69.724	59.664
Holland	14.464	18.100	29.376	25.938
Polen	11.764	13.506	32.727	19.388
Thailand	20.849	12.772	1.632	1.266
Spanien	6.548	5.617	26.143	9.492
USA	12.172	5.260	28.182	2.523
Rusland	4.517	3.487	13.091	9.209
Canada	4.352	1.818	6.479	4.413
Danmark	378	1.099	4.810	4.526
Andre	28.233	33.965	59.130	27.801
I alt	230.008	245.555	331.314	203.041

Japan

Tons	Fersk/frosset grisekød	
	2020	2021
USA	254.336	245.885
Canada	233.351	228.522
Spanien	103.623	121.044
Mexico	104.818	113.919
Danmark	73.202	80.724
Holland	31.361	32.193
Chile	23.907	27.159
Frankrig	12.869	14.324
Andre	54.219	39.564
I alt	891.686	903.334

Sydkorea

Tons	Fersk/frosset grisekød	
	2020	2021
USA	156.150	139.439
Spanien	49.358	87.806
Canada	39.550	43.894
Holland	13.226	33.204
Østrig	13.485	30.052
Chile	27.092	27.155
Danmark	9.201	25.300
Mexico	6.927	8.782
Andre	102.813	36.256
I alt	417.802	431.888

Australien

Tons	Fersk/frosset grisekød	
	2020	2021
USA	80.461	58.104
Danmark	33.911	38.794
Holland	18.151	34.696
Irland	8.900	13.942
Canada	4.711	4.677
UK	594	1.987
Andre	256	409
I alt	146.984	152.609

Filippinerne

Tons	Fersk/frosset grisekød		Biprodukter	
	2020	2021	2020	2021
Canada	21.715	72.495	8.331	24.859
Tyskland	-	-	26	26
USA	21.103	49.435	12.905	18.113
Spanien	7.389	40.975	34.729	73.645
Holland	4.749	26.099	10.732	22.089
Brasilien	3.112	23.509	1.341	1.240
Belgien	55	16.829	32	13.382
UK	1.156	13.806	5.538	13.358
Frankrig	7.946	14.784	8.263	20.052
Danmark	3.299	11.671	2.341	7.374
Andre	560	4.231	4.556	12.539
I alt	71.084	273.834	88.794	206.677

Kilde: Global Trade Atlas



EU's markedsordning for grisekød

EU's markedsordning for grisekød

Periode med støtte til oplagring af grisekød

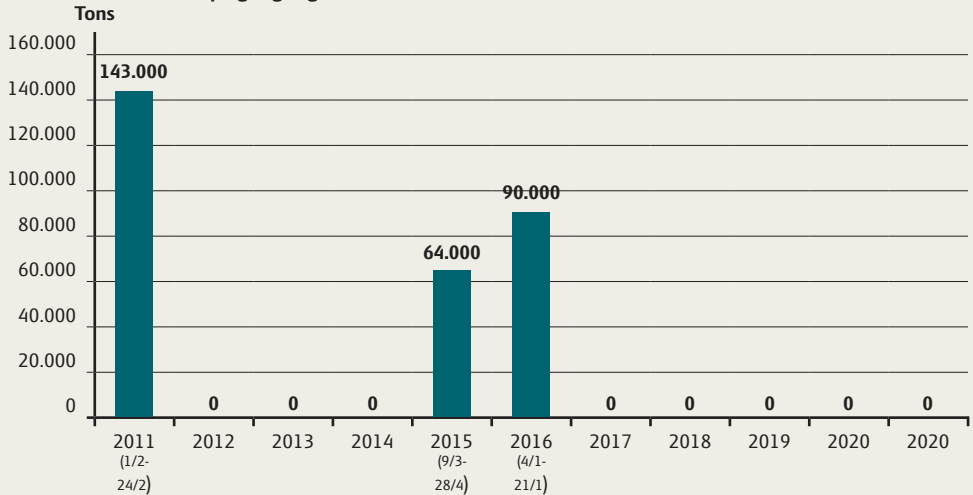

Periode med restitutioner

Ferske, kølede og frosne udskæringer

kr/kg	Skinker, bove/forender og kamme med ben	Brystflæsk med svær	Udbenede skinker, bove/forender og kamme ekskl. Japanvarer	Brystflæsk uden svær og ben ekskl. Japanvarer
2011	0	0	0	0
...				
2021	0	0	0	0

Forarbejdede varer

kr/kg	Pølser, tørrede	Pølser, kogte	Skinker, kogte*	Bove, kogte*	Luncheon meat
2011	1,45	1,13	2,16/1,27	1,70/1,27	0
2012 1/1 - 20/4	1,45	1,13	2,16/1,27	1,70/1,27	0
2012 efter 20/4	0	0	0	0	0
2013	0	0	0	0	0
...					
2021	0	0	0	0	0

* Over/under 1 kg

Det danske fødevarerhverv har en vision om at være klimaneutralt i 2050. Sammen med vores medlemmer fra landbruget, fødevarer- og agroindustrien, vil vi vise, at der findes en økonomisk bæredygtig vej til en klimaneutral fødevarerproduktion. Som repræsentant for hele fødevarereklyngen med 188.000 beskæftigede og en eksport på 165 milliarder, repræsenterer vi en værdikæde med tyngde og vilje til at finde løsninger på verdens klimaudfordringer i tæt samspil med resten af Danmark.

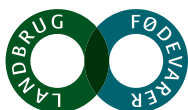

Landbrug & Fødevarer

Axelborg, Axeltorv 3
1609 København V

T +45 3339 4000
F +45 3339 4141

E info@lf.dk
W www.lf.dk