



# STATISTIK 2022

*Grisekød*

Juni 2023

Landbrug & Fødevarer

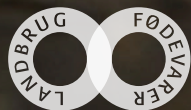

# Indholdsfortegnelse

<b>BESÆTNINGSSTRUKTUREN</b>	<b>3</b>
Besætningsstrukturen i Danmark	4
Besætningsstrukturen i EU	5
<b>SVINEBESTAND OG -PRODUKTION</b>	<b>6</b>
Danmarks svinebestand	7
Udvikling i svinebestand og slagtninger	8
Produktionen af svin i Danmark	9
Produktion og bestand af svin i verden	10
EU's forsyningsbalance med grisekød	11
Forsyningsbalance med grisekød i udvalgte lande (ekskl. lager)	11
<b>SLAGTERIER</b>	<b>12</b>
Månedlige slagtninger i Danmark	13
Slagteristrukturen	14
Slagterier i Danmark	15
Svineslagtninger i EU og udvalgte lande	16
Beskæftigelse og løn i slagterisektoren	17
<b>AFREGNING OG PRODUCENTØKONOMI</b>	<b>18</b>
Afregningen	19
Økonomien i svineproduktionen	20
Svineproduktionens samfundsmæssige betydning	21
<b>EKSPORT OG IMPORT AF GRISEKØD</b>	<b>22</b>
Danmarks eksport af grisekød	23
Danmarks eksport af grisekød (tons)	24
Danmarks eksport af grisekød (1.000 kr.)	25
Danmarks eksport af grisekød til EU (tons)	26
Danmarks eksport af grisekød til EU (1.000 kr.)	27
Danmarks eksport af grisekød til 3.-lande (tons)	28
Danmarks eksport af grisekød til 3.-lande (1.000 kr.)	29
Udviklingen i eksporten af grisekød	30
Udviklingen i eksporten af grisekød	31
Valutakursudviklingen	32
Danmarks import af grisekød (tons)	33
EU's eksport til 3. lande	34
Verdenshandlen med grisekød	35
Verdenshandlen med grisekød	36
Importørlande	36
<b>EU'S MARKEDSORDNING FOR GRISEKØD</b>	<b>38</b>
EU's markedsordning for grisekød	39



# Besætningsstrukturen

# Besætningsstrukturen i Danmark

## Svineholdets specialisering

	1992	2002	2012	2022
Antal landbrugsbedrifter med svin	57.153	11.747	4.181	2.399
Heraf:				
Med slagtesvin og søer	21.722	5.165	1.617	1.007
Med slagtesvin alene	16.854	4.873	1.790	975
Med søer alene	18.577	1.238	445	291
Hverken "slagtesvin eller søer" <sup>1</sup>	0	471	329	125

<sup>1)</sup>Denne gruppe er en følge af, at Danmarks Statistiks definition på et slagtesvin er et svin på 50 kg og derover. Bedrifter med udelukkende svin under 50 kg og ingen søer er derfor registreret som "hverken slagtesvin eller søer".

Kilde: Danmarks Statistik

## Svine- og sohold fordelt efter besætningsstørrelser

Svin %	Antal bedrifter		Antal svin		Søer %	Antal bedrifter		Antal søer	
	2021	2022	2021	2022		2021	2022	2021	2022
1 - 249 stk.	8,4	13,5	0,1	0,1	1 - 4 stk.	4,0	5,3	0,0	0,0
250 - 499 stk.	4,5	4,0	0,3	0,3	5 - 9 stk.	1,9	1,2	0,0	0,0
500 - 999 stk.	8,3	5,9	1,2	0,9	10 - 24 stk.	2,1	0,9	0,0	0,0
1.000 - 1.999 stk.	14,8	13,2	4,2	3,8	25 - 74 stk.	1,4	2,5	0,1	0,2
2.000 - 2.999 stk.	11,0	11,1	5,3	5,3	75 - 199 stk.	7,7	8,0	1,4	1,5
3.000 - 4.999 stk.	15,7	14,5	12,2	11,0	200 - 499 stk.	23,7	23,0	11,5	10,8
5.000 - 7.499 stk.	15,2	15,4	18,2	18,4	500 - 749 stk.	23,3	23,1	19,4	19,2
7.500 - 9.999 stk.	8,0	7,8	13,5	13,0	750 - 999 stk.	12,3	11,1	13,9	12,6
10.000 - 14.999 stk.	8,0	7,8	18,9	18,4	1.000 - 1.499 stk.	13,1	13,7	21,0	21,9
15.000 - 19.999 stk.	3,3	3,6	11,1	11,9	1.500 - 1.999 stk.	5,6	5,6	13,0	12,8
20.000 - 24.999 stk.	1,1	1,5	4,9	6,5	2.000 - 2.999 stk.	3,2	3,6	10,0	11,4
25.000 -	1,5	1,5	10,0	10,5	3.000 -	1,8	1,9	9,6	9,6
<b>I alt</b>	<b>100</b>	<b>100</b>	<b>100</b>	<b>100</b>	<b>I alt</b>	<b>100</b>	<b>100</b>	<b>100</b>	<b>100</b>

Kilde: Danmarks Statistik

# Besætningsstrukturen i EU

	Antal bedrifter i % Bedriftsstørrelse						Antal svin i % Bedriftsstørrelse					
	1-9 svin	10-49 svin	50-199 svin	200-399 svin	400-999 svin	>1000 svin	1-9 svin	10-49 svin	50-199 svin	200-399 svin	400-999 svin	>1000 svin
Belgien	5,3	2,6	6,2	11,3	29,1	45,7	0,0	0,0	0,6	2,5	14,6	82,2
Bulgarien	96,7	2,7	0,3	0,1	0,1	0,2	7,6	2,2	1,5	0,9	2,7	85,2
Tjekkiet	63,4	19,8	6,7	2,5	2,5	5,2	0,4	1,1	1,7	1,8	4,3	90,7
Danmark	8,5	5,8	2,7	2,7	9,1	71,1	0,0	0,0	0,1	0,2	1,8	97,9
Tyskland	24,0	11,4	12,1	8,2	20,0	24,2	0,1	0,4	1,7	3,4	19,3	75,1
Estland	40,0	20,0	13,3	6,7	6,7	26,7	0,1	0,2	0,5	0,6	-	97,5
Irland	74,6	3,7	1,5	1,5	3,0	16,4	0,2	0,1	0,1	0,3	1,6	97,8
Grækenland	86,1	9,3	2,9	0,4	0,5	0,8	4,2	4,4	5,8	2,4	7,9	75,3
Spanien	53,5	10,1	8,1	3,8	8,2	16,2	0,3	0,4	1,6	2,0	10,0	85,8
Frankrig	24,8	10,1	9,4	8,9	19,1	27,5	0,1	0,3	1,2	3,2	14,7	80,5
Italien	60,2	21,6	5,7	2,9	2,1	7,5	0,6	1,3	1,5	2,4	4,3	89,8
Cypern	81,0	11,9	-	-	-	7,1	0,4	0,3	-	-	-	98,7
Kroatien	72,2	24,9	2,5	0,2	0,1	0,1	16,4	28,3	11,7	3,2	3,5	36,8
Letland	91,7	7,0	0,8	0,1	0,1	0,3	7,4	4,2	2,2	0,7	1,9	83,7
Litauen	97,5	2,2	0,1	0,0	0,0	0,1	14,3	1,7	0,6	0,3	1,5	81,6
Luxembourg	30,0	20,0	-	10,0	10,0	30,0	0,1	0,4	0,8	3,0	9,1	86,7
Ungarn	90,0	8,5	1,0	0,1	0,1	0,3	9,1	5,5	3,3	1,3	2,8	77,9
Malta	-	10,0	30,0	20,0	20,0	10,0	-	0,6	10,5	17,1	30,5	41,2
Holland	4,0	2,4	6,7	10,6	18,4	57,6	0,0	0,0	0,3	1,1	4,3	94,3
Østrig	66,2	8,7	7,7	6,6	9,3	1,4	1,5	1,9	8,0	17,4	52,6	18,8
Polen	39,9	40,6	15,0	2,5	1,5	0,6	2,6	14,4	21,6	10,8	13,8	36,8
Portugal	90,8	6,1	1,8	0,3	0,3	0,7	3,7	2,5	3,8	1,9	4,2	83,9
Rumænien	98,8	1,1	0,0	0,0	0,0	0,0	49,3	5,2	0,4	0,1	0,5	44,5
Slovenien	86,8	10,2	2,2	0,5	0,2	0,0	21,0	16,4	17,6	11,6	11,0	22,4
Slovakiet	87,2	9,1	1,8	0,6	0,5	0,8	3,0	2,2	2,1	2,3	4,1	86,3
Finland	2,4	2,4	13,7	21,8	31,5	27,4	0,0	0,1	1,9	6,5	20,2	71,3
Sverige	25,6	10,4	7,2	4,8	17,6	35,2	0,1	0,2	0,7	1,2	10,7	87,1
UK	37,4	22,0	11,9	4,5	7,4	12,3	0,3	1,1	2,7	2,8	10,5	82,6
<b>Total</b>	<b>86,7</b>	<b>7,1</b>	<b>2,4</b>	<b>0,8</b>	<b>1,3</b>	<b>1,8</b>	<b>2,3</b>	<b>2,0</b>	<b>3,1</b>	<b>3,2</b>	<b>11,4</b>	<b>78,0</b>

Kilde: Eurostat, nyeste tal er fra 2016

# Svinebestand og -produktion

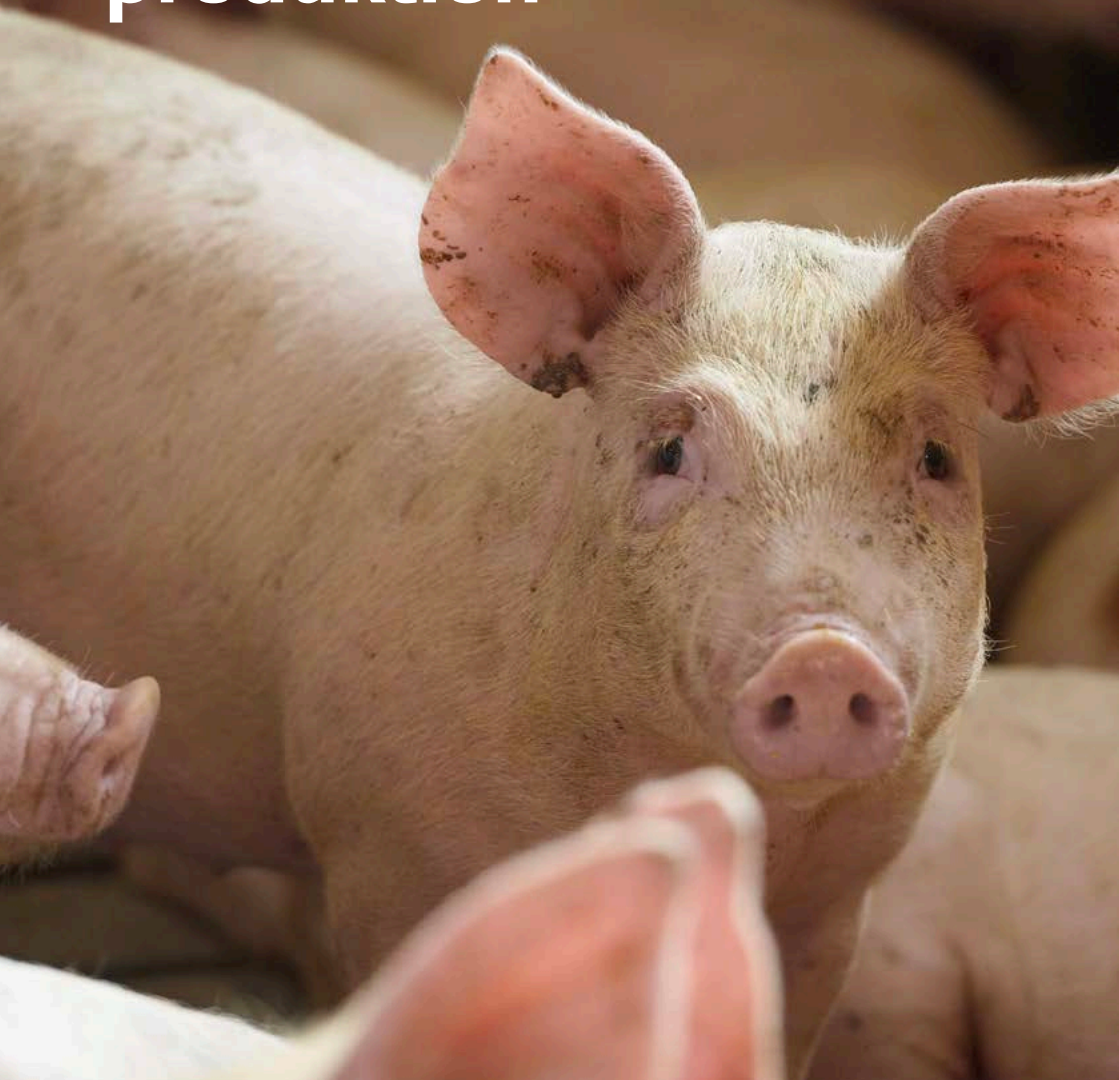

# Danmarks svinebestand

2022

1000 stk.	1. jan.	1. april	1. juli	1. okt.
--- Førstegangs drægtige søer	192	185	186	179
--- Andre drægtige søer	585	555	548	531
Drægtige søer i alt	777	740	734	710
Avlsorner	10	10	10	10
Dietgivende søer	207	205	201	196
Gold søer	36	33	33	33
Udsættersøer og orner til slagtning	7	7	8	6
Sopolte (over 50 kg) til avl	215	213	223	218
Pattegrise hos søer	2.592	2.569	2.512	2.472
Fravænnede svin < 50 kg	6.048	5.774	5.664	5.485
Slagtesvin over 50 kg	3.260	2.914	2.794	2.772
<b>Total svinebestand</b>	<b>13.152</b>	<b>12.465</b>	<b>12.179</b>	<b>11.902</b>

Svinebestanden er opgjort på grundlag af udsnitstællinger omfattende ca. 1.600 udvalgte landbrugsbedrifter.

Kilde: Danmarks Statistik, SVIN

## Svinebestanden, procentvis fordelt på regioner

	2020	2021	2022
Øst for Storebælt	12,5	12,3	12,7
Fyn	9,2	9,2	9,6
Syddjylland	19,8	19,9	20,3
Østjylland	14,6	14,5	14,4
Vestjylland	21,4	21,7	21,5
Nordjylland	22,5	22,4	21,6
<b>Hele landet</b>	<b>100,0</b>	<b>100,0</b>	<b>100,0</b>

Tallene er baseret på den årlige Landbrugstælling. Da der er tale om stikprøvetælling, er det enkelte års tal behæftet med en vis usikkerhed.

Kilde: Danmarks Statistik

# Udvikling i svinebestand og slagtninger

## Udviklingen i svinebestanden

mio. stk.



Svinebestanden opgjort ved Danmarks Statistiks landbrugstælling.

## Udviklingen i slagtningen

mio. stk.



Slagtninger omfatter såvel andelsslagterier, privatslagterier, offentlige slagtehuse som private slagtemestre i Danmark.



## Produktionen af svin i Danmark

Mio. stk.	2016	2017	2018	2019	2020	2021	2022
Slagtning i Danmark	18,3	17,5	18,0	16,5	17,5	18,5	17,8
Ekspport af svin/søer	0,3	0,3	0,3	0,3	0,2	0,2	0,2
<b>Dansk produktion af svin/søer</b>	<b>18,6</b>	<b>17,7</b>	<b>18,3</b>	<b>16,8</b>	<b>17,7</b>	<b>18,7</b>	<b>18,0</b>
Ekspport af smågrise	13,2	14,1	14,4	14,9	14,8	14,1	13,8
<b>I alt</b>	<b>31,8</b>	<b>31,9</b>	<b>32,7</b>	<b>31,7</b>	<b>32,5</b>	<b>32,8</b>	<b>31,8</b>



# Produktion og bestand af svin i verden

	Svinekødsproduktion - 1.000 tons		Svinebestand - mio. stk.	
	2021	2022 <sup>1)</sup>	2021	2022 <sup>1)</sup>
Spanien	5158	5171	32,8	34,5
Tyskland	4691	4631	26,0	23,8
Frankrig	2251	2237	13,4	13,4
Danmark	2039	1988	13,4	13,5
Holland	1949	1954	11,5	10,9
Polen	1837	1660	11,7	10,2
Italien	1305	1254	8,5	8,4
Belgien	1130	1018	6,2	6,0
UK	999	1001	4,8	5,3
Østrig	470	442	2,8	2,8
Ungarn	429	399	2,9	2,7
Irland	365	365	1,7	1,7
Portugal	343	336	2,3	2,2
Rumænien	344	289	3,8	3,6
Tjekkiet	251	251	1,6	1,5
Sverige	253	268	1,4	1,4
Finland	176	174	1,1	1,1
Kroatien	149	138	1,0	1,0
Litauen	86	86	0,6	0,6
Slovakiet	87	69	0,5	0,5
Grækenland	80	84	0,7	0,7
Bulgarien	80	89	0,6	0,7
Estland	46	46	0,3	0,3
Cypern	44	40	0,4	0,4
Letland	38	40	0,3	0,3
Slovenien	30	29	0,2	0,2
Luxembourg	11	12	0,1	0,1
Malta	5	4	0,0	0,0
<b>EU-28 i alt</b>	<b>24.646</b>	<b>24.075</b>	<b>150,7</b>	<b>147,7</b>
Kina	46.000	47.000	386,0	414,00
USA	12.553	12.280	73,2	72,50
Brasilien	4.899	5.144	42,5	43,80
Rusland	4.300	4.500	25,9	26,20
Canada	2.284	2.268	14,4	13,90
Mexico	1.693	1.727	11,5	11,80
Sydkorea	1.407	1.405	11,1	11,22
Japan	1.318	1.290	9,3	8,90
Filippinerne	1.200	1.220	-	-
Thailand	800	800	11,0	9,50
Taiwan	820	810	-	-
Ukraine	745	650	5,9	5,70
Chile	585	570	-	-
Indien	350	339	8,7	8,4
<b>Total-udvalgte lande</b>	<b>103.600</b>	<b>104.078</b>	<b>750,1</b>	<b>773,6</b>

<sup>1)</sup> Foreløbige tal. "-" angiver ingen tal

Kilde: GIRA

## EU's forsyningsbalance med grisekød

1.000 tons (slagtevægt)	2020 EU-27	2021 EU-27	2022 EU-27	2023 <sup>*</sup> EU-27
Netto produktion	23.220	23.616	22.284	21.142
Import af grisekød	159	97	121	124
Eksport af grisekød	4.943	4.752	3.973	3.854
Forbrug	18.436	18.962	18.433	17.412
Forbrug pr. indbygger (kg)	32,2	33,1	31,8	30,0
Selvforsyningsgrad, %	126	125	121	122

<sup>\*</sup> Prognose

Kilde: EU Kommissionen, April 2023

## Forsyningsbalance med grisekød i udvalgte lande (ekskl. lager)

### 1.000 tons slagtevægt

2020	Canada	USA	Mexico	Kina	Brasilien	Rusland	Japan
Produktion	2.299	12.838	1.652	29.500	4.482	4.218	1.306
Import	282	410	893	4.986	5	47	1.461
Eksport	1.644	3.302	343	89	1.048	194	4
Forbrug	937	9.946	2.202	34.397	3.438	4.071	2.781

2021	Canada	USA	Mexico	Kina	Brasilien	Rusland	Japan
Produktion	2.284	12.553	1.693	42.000	4.899	4.300	1.318
Import	269	535	1.011	3.573	6	51	1.449
Eksport	1.569	3.187	292	101	1.205	206	4
Forbrug	984	9.901	2.412	49.472	3.700	4.145	2.789

2022 <sup>1)</sup>	Canada	USA	Mexico	Kina	Brasilien	Rusland	Japan
Produktion	2.268	12.280	1.727	47.000	5.144	4.500	1.290
Import	240	640	1.108	1.981	7	52	1.563
Eksport	1.520	2.830	279	113	1.215	154	5
Forbrug	988	10.090	2.556	48.868	3.936	4.398	2.818

2023 <sup>2)</sup>	Canada	USA	Mexico	Kina	Brasilien	Rusland	Japan
Produktion	2.285	12.362	1.760	49.800	5.221	4.700	1.295
Import	255	623	1.122	2.001	7	39	1.517
Eksport	1.545	3.000	299	120	1.179	163	6
Forbrug	995	9.985	2.583	51.681	4.050	4.576	2.826

<sup>1)</sup> Foreløbige tal <sup>2)</sup> Prognose

Kilde: GIRA

# Slagterier



# Månedlige slagtninger i Danmark

## Slagtning af svin

2021	Slagtning
Januar	1.545.170
Februar	1.567.643
Marts	1.757.842
April	1.391.179
Maj	1.375.993
Juni	1.557.041
Juli	1.479.601
August	1.512.573
September	1.568.786
Oktober	1.546.880
November	1.680.452
December	1.524.097
<b>Jan.-dec. 2021</b>	<b>18.507.257</b>
<b>Jan.-dec. 2020</b>	<b>17.473.767</b>
<b>Ændr. i stk.</b>	<b>1.033.490</b>
<b>Ændr. i pct.</b>	<b>5,9</b>

2022	Slagtning
Januar	1.642.414
Februar	1.548.453
Marts	1.728.660
April	1.320.304
Maj	1.451.178
Juni	1.464.973
Juli	1.429.683
August	1.542.762
September	1.415.621
Oktober	1.420.886
November	1.490.912
December	1.354.538
<b>Jan.-dec. 2022</b>	<b>17.810.384</b>
<b>Jan.-dec. 2021</b>	<b>18.507.257</b>
<b>Ændr. i stk.</b>	<b>-696.873</b>
<b>Ændr. i pct.</b>	<b>-3,8</b>

Kilde: Klassificeringskontrollen.

# Slagteristrukturen

## Udviklingen i antallet af svineslagterier

	Ultimo året:						
	1970	1980	1990	2000	2010	2020	2022
Andelsslagterier	50	18	5	3	2	1	1
Privatslagterier*	4	2	8	12	8	6	6
<b>Slagterier i alt</b>	<b>54</b>	<b>20</b>	<b>13</b>	<b>15</b>	<b>10</b>	<b>7</b>	<b>7</b>

\* Omfatter slagterier med slagtning over 20.000 svin pr. år. Der findes ingen fyldestgørende statistik over antallet i 1970 og 1980.



# Slagterier i Danmark



## Svineslagtninger i EU og udvalgte lande

Mio. stk.	2021	2022 <sup>1)</sup>	2023 <sup>2)</sup>	%-ændring 2023:22
Spanien	58,37	57,75	58,15	0,7
Tyskland	51,87	47,76	46,72	-2,2
Frankrig	23,32	23,10	23,11	0,0
Polen	21,22	19,60	17,16	-12,4
Danmark	18,53	18,28	16,99	-7,1
Holland	17,24	16,99	16,92	-0,4
Italien	11,10	10,63	10,18	-4,2
Belgien	11,59	10,64	10,36	-2,6
Portugal	5,81	5,87	5,75	-2,0
Østrig	5,07	5,12	4,92	-3,9
Ungarn	4,96	4,70	4,61	-1,9
Rumænien	4,20	3,83	3,61	-5,7
Irland	3,69	3,69	3,38	-8,4
Sverige	2,66	2,69	2,77	3,0
Tjekkiet	2,44	2,37	2,11	-11,0
Finland	1,93	1,91	1,87	-2,1
Kroatien	1,70	1,57	1,44	-8,3
Grækenland	1,27	1,24	0,95	-23,4
Lithauen	0,95	0,89	0,88	-1,1
Bulgarien	1,18	1,29	1,22	-5,4
Slovakiet	0,75	0,65	0,70	7,7
Cypern	0,59	0,55	0,56	1,8
Estland	0,55	0,54	0,53	-1,9
Letland	0,44	0,47	0,45	-4,3
Slovenien	0,31	0,29	0,28	-3,4
Luxembourg	0,15	0,15	0,14	-6,7
Malta	0,05	0,05	0,05	0,0
<b>EU-27</b>	<b>261,81</b>	<b>252,21</b>	<b>243,86</b>	<b>-3,3</b>
UK	11,5	11,3	9,7	-14,6
USA	129,0	125,6	126,4	0,6
Canada	22,0	21,9	22,0	0,5
Mexico	20,6	21,0	21,4	1,9
Brasilien	53,0	65,0	56,5	-13,1
Rusland	48,0	48,4	-	-
Japan	16,8	16,5	16,5	0,0
Kina	500,0	540,0	550	1,9
Sydkorea	18,4	18,4	18,3	-0,5
Thailand	13,2	10,6	11,8	11,3
Indien	9,1	8,8	8,5	-3,4

<sup>1)</sup> Foreløbige tal <sup>2)</sup> Prognose

Tabellen omfatter slagtninger af svin, dvs. importerede svin indgår i ovennævnte tal.

Kilde: GIRA



# Beskæftigelse og løn i slagterisektoren

## Udvikling i antal beskæftigede slagteriarbejdere

år	Antal beskæftigede
2011	7.510
2012	7.053
2013	6.904
2014	6.609
2015	6.680
2016	6.461
2017	6.298
2018	6.481
2019	6.218
2020	6.392
2021	6.856
2022	

## Gennemsnitlig løn for slagteriarbejdere i Danmark

år	kr/time*	Indeks år 2010=100
2010	256,19	100
2011	258,87	101
2012	259,54	101
2013	261,78	102
2014	263,23	103
2015	265,14	103
2016	270,70	106
2017	274,75	107
2018	281,49	110
2019	283,30	111
2020	294,21	115
2021	302,50	118
2022		

Kilde: Dansk Industri

\* Inkl. Ferie samt søn-helligdagsgodtgørelse samt dagpenge  
Kilde: Dansk Industri

## Samlede medarbejderomkostninger (Fremstilling)

	Årsstigning i pct.					Danske kroner/time
	2017	2018	2019	2020	2021	2021
Danmark	2,1	2,4	2,4	0,7	3,4	348,84
Tyskland	2,7	2,3	2,4	1,3	0,6	311,61
Sverige	1,1	3,1	3,6	-0,8	2,9	323,39
Storbritannien	2,7	2,7	0,9			
Frankrig	1,6	2,5	1,9	2,8	0,2	295,99
Holland	2,4	2,4	2,2	2,1		
Polen	6,4	7,8	6,9	5,6	8,1	77,55
Spanien	0,9	0,8	2,0	4,1	-0,9	178,49
Italien	0,5	1,3	3,4	2,8	-2,3	212,70
USA	1,4	-1,0	0,9	0,5	2,6	257,13

Kilde: DA International lønstatistik

# Afregning og producentøkonomi



# Afregningen

## Samlet afregning til producent

Kr./kg	Gennemsnitlig afregningspris <sup>1)</sup>	Udbetalt restbetaling	Udbetalt renter fra personlige konti	Produktionsafgift	I alt
2018	8,96	0,80	0,03	-0,05	9,74
2019	11,42	1,05	0,02	-0,02	12,47
2020	12,00	1,35	0,03	-0,07	13,31
2021	10,15	1,30	0,03	-0,07	11,41
2022	11,38	1,30	0,03	-0,06	12,65

<sup>1)</sup> Omfatter alle slagtesvin. Afregningspris efter vægt- og kødprocentbetaling samt tillæg/fradrag i forbindelse med indtransport.

## Noteringen

Noteringen for svin kr./kg, Danish Crown (bedste vægtklasse)

Uge	2020	2021	2022	Uge	2020	2021	2022
1	13,30	9,50	8,40	27	10,80	10,70	11,30
2	13,60	9,50	8,40	28	10,50	10,70	11,30
3	13,60	9,50	8,10	29	10,50	10,30	11,30
4	13,80	9,50	7,90	30	10,50	10,10	11,30
5	13,80	9,50	7,90	31	10,50	9,90	11,50
6	14,00	9,50	7,90	32	10,50	9,50	11,50
7	14,00	9,50	7,90	33	10,50	9,10	11,80
8	14,00	9,50	8,10	34	10,50	8,90	12,10
9	14,00	9,50	8,10	35	10,50	8,90	12,40
10	14,30	10,00	8,30	36	10,80	8,70	12,40
11	14,30	10,50	8,70	37	10,80	8,70	12,40
12	14,00	10,50	9,30	38	10,30	8,70	12,40
13	14,00	10,50	10,00	39	10,30	8,70	12,40
14	13,70	10,50	10,50	40	10,30	8,70	12,40
15	13,70	10,50	10,50	41	10,30	8,40	12,40
16	13,40	10,80	10,50	42	10,30	8,40	12,40
17	13,40	10,80	10,70	43	10,30	8,40	12,40
18	12,90	11,00	10,90	44	10,30	8,40	12,40
19	12,60	11,00	10,90	45	10,30	8,40	12,40
20	12,00	11,30	11,10	46	9,80	8,40	12,40
21	12,00	11,70	11,10	47	9,60	8,40	12,40
22	11,70	11,70	11,10	48	9,30	8,40	12,60
23	11,40	11,90	11,10	49	9,30	8,40	12,60
24	11,10	11,90	11,10	50	9,50	8,40	12,60
25	11,10	11,30	11,10	51	9,50	8,40	12,60
26	11,10	11,10	11,10	52	9,50	8,40	12,20
				53	9,50		
<b>Gns.</b>	<b>11,62</b>	<b>9,71</b>	<b>10,90</b>				

# Økonomien i svineproduktionen

Forholdet mellem prisen for alle slagtesvin  
(incl. restbetaling) og prisen på slagtesvinefoder (FEsv)

Relationstal pr. måned	2016	2017	2018	2019	2020	2021	2022
Januar	5,98	7,28	6,31	5,27	9,85	6,56	4,60
Februar	6,07	7,28	6,22	5,36	9,78	6,32	4,11
Marts	6,07	7,31	6,52	5,57	9,63	6,68	4,30
April	6,28	7,79	6,23	6,57	9,20	6,94	4,70
Maj	6,55	8,14	6,17	7,09	8,39	7,42	4,36
Juni	7,09	8,24	6,03	7,46	7,73	7,74	4,49
Juli	7,39	7,99	5,71	7,45	7,49	6,99	4,72
August	7,29	7,79	5,67	7,45	7,45	6,18	4,88
September	7,50	7,68	5,31	8,59	7,48	5,57	5,19
Oktober	7,37	7,35	4,92	9,11	7,33	5,21	5,22
November	7,22	7,11	5,05	9,72	6,98	5,11	5,21
December	7,42	6,97	5,20	9,54	6,63	4,82	5,20
<b>Total for året</b>	<b>6,86</b>	<b>7,58</b>	<b>5,77</b>	<b>7,43</b>	<b>8,16</b>	<b>6,29</b>	<b>4,75</b>

## Dækningsbidrag 2016-2022

Kr./stk.

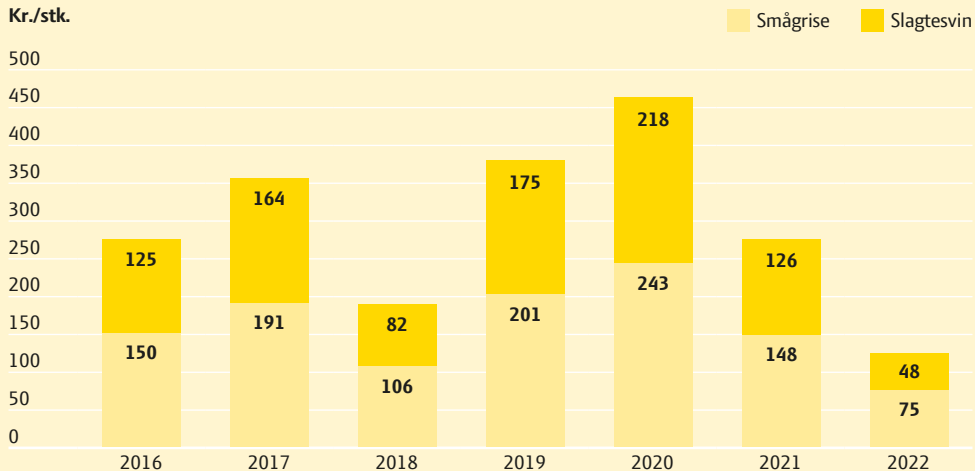

Kilde: Seges

# Svineproduktionens samfundsmæssige betydning

## Den samlede danske svineproduktion

År	Tons	%-ændring fra året før	Værdi af producent mio. kr.	%-ændring fra året før
2019	1.870.500	-4,9	24.798	22,2
2020	1.952.400	4,4	27.000	8,9
2021	2.081.900	6,6	23.691	-12,3
2022	1.956.400	-6,0	24.254	2,4

Produktionen opgjort af Danmarks Statistik omfatter ikke kasserede dyr.  
Kilde: Danmarks Statistik(ANI51) og egne beregninger

## Den danske eksports værdi

Den samlede eksport			Fødevarerklængens eksport	
År	Mio. kr.	%-ændring fra året før	Mio. kr.	%-ændring fra året før
2019	733.688	7,1	166.849	4,3
2020	701.562	-4,4	163.862	-1,8
2021	793.619	13,1	173.481	5,9
2022	922.105	16,2	196.612	13,3

Svinekødseksporten			Svinekødseksportens procentvise andel af	
År	Mio. kr.	%-ændring fra året før	Den samlede eksport	Eksport fra fødevarerklænge
2019	33.623	17,6	4,6	20,2
2020	35.574	5,8	5,1	21,7
2021	32.963	-7,3	4,2	19,0
2022	34.842	5,7	3,8	17,7

Kilde: Danmarks Statistik og egne beregninger baseret på Danmarks Statistiks tal

# Eksport og import af grisekød



# Danmarks eksport af grisekød

2022

Land	Tons	Mio. kr.	Land	Tons	Mio. kr.
Tyskland	406.212	6.115	Serbien	2.036	37
Kina	368.386	6.379	Østrig	1.949	52
Polen	344.084	4.488	Estland	1.931	50
UK	152.563	3.064	Elfenbenskysten	1.820	8
Italien	135.412	2.174	Færøerne	1.533	69
Japan	106.064	3.123	Mexico	1.463	37
Australien	50.010	1.116	New Zealand	1.416	34
USA	43.139	1.391	Papua Ny Guinea	1.332	47
Filippinerne	34.468	638	Finland	1.283	67
Sverige	27.570	700	Ny Caledonien	1.254	36
Holland	26.529	409	Argentina	1.055	20
Spanien	20.676	517	Sydafrika	853	17
Sydkorea	20.296	476	Hviderusland	655	16
Frankrig	19.400	375	Aserbajdsjan	596	7
Ukraine	16.977	222	Chile	592	11
Kroatien	15.548	206	Qatar	513	29
Taiwan	13.540	306	Bahamaøerne	444	12
Slovakiet	9.607	163	Malta	428	14
Rumænien	8.539	147	De Forenede Arabiske Emirater	412	7
Canada	7.939	238	Island	361	15
Ungarn	7.792	124	Belize	337	12
Grækenland	7.613	185	Guam	332	11
Letland	7.579	112	Uruguay	262	4
Malaysia	6.921	161	Haiti	249	2
Litauen	6.629	95	Moldova	225	12
Irland	5.129	158	Cypern	220	8
Belgien	4.829	51	Oman	184	3
Bulgarien	4.453	63	Seychellerne	178	6
Portugal	3.916	78	Georgien	151	2
Hong Kong	3.541	113	Saudi Arabien	137	5
Thailand	3.289	59	Grenada	134	5
Tjekkiet	3.278	70	St. Vincent og Grenadinerne	134	5
Norge	2.922	174	Nord Makedonien	132	3
Singapore	2.896	60	Peru	124	4
Colombia	2.807	34	Armenien	122	2
Vietnam	2.622	48	Ghana	112	1
Grønland	2.378	121	Libanon	112	4
Panama	2.247	85	Brasilien	91	5
Indonesien	2.216	68	Øvrige lande	1.369	63
			<b>Total <sup>1)</sup></b>	<b>1.936.544</b>	<b>34.842</b>

<sup>1)</sup> Eksport til i alt 128 lande

# Danmarks eksport af grisekød (tons)

## 2021

Tons	EU-27	3.-lande	I alt
Biprodukter	43.885	216.124	260.009
Levende svin	401.656	2.134	403.790
Tilberedt eller konserveret	15.548	36.880	52.428
Bacon	2.329	56.672	59.001
Hele og halve svin/søer	77.839	2.095	79.934
Udskæringer	431.360	680.482	1.111.842
Pølser	16.266	18.623	34.889
<b>I alt</b>	<b>988.884</b>	<b>1.013.009</b>	<b>2.001.893</b>
Procentfordeling	49,4	50,6	100

## 2022

Tons	EU-27	3.-lande	I alt
Biprodukter	44.680	197.267	241.947
Levende svin	445.714	2.767	448.481
Tilberedt eller konserveret	18.364	36.871	55.235
Bacon	2.930	59.846	62.776
Hele og halve svin/søer	80.388	1.633	82.021
Udskæringer	460.016	548.487	1.008.502
Pølser	18.555	19.027	37.582
<b>I alt</b>	<b>1.070.647</b>	<b>865.897</b>	<b>1.936.544</b>
Procentfordeling	55,3	44,7	100





## Danmarks eksport af grisekød (1.000 kr.)

2021

1.000 kr.	EU-27	3.-lande	I alt
Biprodukter	547.911	2.902.001	3.449.912
Levende svin/søer	5.849.568	280.373	6.129.941
Tilberedt eller konserveret	393.859	1.097.287	1.491.146
Bacon	70.927	1.181.080	1.252.007
Hele og halve svin/søer	730.191	27.714	757.905
Udskæringer	5.469.188	13.325.567	18.794.755
Pølser	482.221	605.491	1.087.713
<b>I alt</b>	<b>13.543.865</b>	<b>19.419.514</b>	<b>32.963.379</b>
Procentfordeling	41,1	58,9	100

2022

1.000 kr.	EU-27	3.-lande	I alt
Biprodukter	637.876	3.169.726	3.807.603
Levende svin/søer	6.691.511	166.107	6.857.617
Tilberedt eller konserveret	555.739	1.213.334	1.769.073
Bacon	106.753	1.325.949	1.432.702
Hele og halve svin/søer	898.224	27.130	925.355
Udskæringer	6.930.277	11.827.005	18.757.282
Pølser	601.814	690.313	1.292.128
<b>I alt</b>	<b>16.422.196</b>	<b>18.419.564</b>	<b>34.841.760</b>
Procentfordeling	47,1	52,9	100



## Danmarks eksport af grisekød til EU (tons)

2021

Tons	Tyskland	Polen	Italien	Øvrige EU-lande	I alt EU-27
Biprodukter	11.720	1.593	2.043	28.529	43.885
Levende svin/søer	182.558	159.596	16.489	43.014	401.656
Tilberedt eller konserveret	7.674	35	465	7.374	15.548
Bacon	123	3	167	2.037	2.329
Hele og halve svin/søer	73.957	1.951	261	1.670	77.839
Udskæringer	114.472	125.605	119.522	71.761	431.360
Pølser	4.411	8	306	11.540	16.266
<b>I alt</b>	<b>394.915</b>	<b>288.792</b>	<b>139.252</b>	<b>165.924</b>	<b>988.884</b>
Procentfordeling	39,9	29,2	14,1	16,8	100

2022

Tons	Tyskland	Polen	Italien	Øvrige EU-lande	I alt EU-27
Biprodukter	12.168	1.108	1.682	29.721	44.680
Levende svin/søer	175.479	203.315	20.337	46.583	445.714
Tilberedt eller konserveret	9.870	34	444	8.015	18.364
Bacon	157	6	106	2.662	2.930
Hele og halve svin/søer	76.537	113	656	3.082	80.388
Udskæringer	125.899	139.438	111.806	82.873	460.016
Pølser	6.101	71	381	12.003	18.555
<b>I alt</b>	<b>406.212</b>	<b>344.084</b>	<b>135.412</b>	<b>184.939</b>	<b>1.070.647</b>
Procentfordeling	37,9	32,1	12,6	17,3	100



# Danmarks eksport af grisekød til EU (1.000 kr.)

2021

1.000 kr.	Tyskland	Polen	Italien	Øvrige EU-lande	I alt EU-27
Biprodukter	131.726	23.363	48.530	344.292	547.911
Levende svin/søer	2.650.171	2.078.979	295.550	824.868	5.849.568
Tilberedt eller konserveret	160.187	1.087	12.736	219.849	393.859
Bacon	4.160	89	4.362	62.316	70.927
Hele og halve svin/søer	693.382	18.277	2.762	15.771	730.191
Udskæringer	1.529.827	1.346.537	1.469.510	1.123.314	5.469.188
Pølser	129.815	377	11.095	340.935	482.221
<b>I alt</b>	<b>5.299.267</b>	<b>3.468.710</b>	<b>1.844.544</b>	<b>2.931.345</b>	<b>13.543.865</b>
Pct. fordeling	39,1	25,6	13,6	21,6	100

2022

1.000 kr.	Tyskland	Polen	Italien	Øvrige EU-lande	I alt EU-27
Biprodukter	155.474	21.711	52.784	407.908	637.876
Levende svin/søer	2.812.094	2.627.846	366.977	884.594	6.691.511
Tilberedt eller konserveret	256.757	1.365	13.958	283.658	555.739
Bacon	6.408	201	3.800	96.344	106.753
Hele og halve svin/søer	848.538	1.100	8.802	39.784	898.224
Udskæringer	1.845.483	1.834.873	1.713.578	1.536.343	6.930.277
Pølser	190.346	1.182	13.803	396.483	601.814
<b>I alt</b>	<b>6.115.100</b>	<b>4.488.279</b>	<b>2.173.702</b>	<b>3.645.114</b>	<b>16.422.196</b>
Pct. fordeling	37,2	27,3	13,2	22,2	100



## Danmarks eksport af grisekød til 3.-lande (tons)

### 2021

Tons	Kina Hong Kong	Japan	UK	Øvrige 3.-lande	I alt 3.-lande
Biprodukter	179.782	146	4.174	32.022	216.124
Levende	385	3	27,78	1.718	2.134
Tilberedt eller konserveret	1.041	4.362	10.403	21.074	36.880
Bacon	12	0	54.661	1.999	56.672
Hele og halve grise/søer	-	-	1.101,19	994	2.095
Pølser	380	1.281	10.319	6.642	18.623
Udskæringer	344.846	89.043	71.616	174.977	680.482
<b>I alt</b>	<b>526.447</b>	<b>94.835</b>	<b>152.301</b>	<b>239.426</b>	<b>1.013.009</b>
Procentfordeling	52,0	9,4	15,0	23,6	100

### 2022

Tons	Kina Hong Kong	Japan	UK	Øvrige 3.-lande	I alt 3.-lande
Biprodukter	157.409	1.020	4.540	34.298	197.267
Levende	0	6	37,59	2.723	2.767
Tilberedt eller konserveret	1.093	4.233	10.608	20.937	36.871
Bacon	0	0	58.091	1.755	59.846
Hele og halve grise/søer	-	-	1.379,18	254	1.633
Pølser	343	1.293	10.988	6.403	19.027
Udskæringer	213.083	99.512	66.920	168.972	548.487
<b>I alt</b>	<b>371.927</b>	<b>106.064</b>	<b>152.563</b>	<b>235.343</b>	<b>865.897</b>
Procentfordeling	43,0	12,2	17,6	27,2	100



# Danmarks eksport af grisekød til 3.-lande (1.000 kr.)

2021

1.000 kr.	Kina Hong Kong	Japan	UK	Øvrige 3.-lande	I alt 3.-lande
Biprodukter	2.500.790	806	49.766	350.639	2.902.001
Levende svin/søer	134.310	1.485	13.010.984	131.567	280.373
Tilberedt eller konserveret	22.057	132.960	273.671	668.599	1.097.287
Bacon	1.000	5	1.089.107	90.968	1.181.080
Hele og halve svin/søer	-	-	12.835	27.701	27.714
Udskæringer	5.672.357	2.703.462	992.428	3.957.321	13.325.567
Pølser	17.129	40.708	327.183	220.472	605.491
<b>I alt</b>	<b>8.347.643</b>	<b>2.879.427</b>	<b>992.428</b>	<b>7.200.017</b>	<b>19.419.514</b>
Procentfordeling	43,0	14,8	5,1	37,1	100

2022

1.000 kr.	Kina Hong Kong	Japan	UK	Øvrige 3.-lande	I alt 3.-lande
Biprodukter	2.582.746	15.090	60.604	511.286	3.169.726
Levende svin/søer	369.788	3.560	16.421.580	145.755	166.107
Tilberedt eller konserveret	27.106	129.112	329.157	727.958	1.213.334
Bacon	-	-	1.238.476	87.473	1.325.949
Hele og halve svin/søer	-	-	23.559	27.107	27.130
Udskæringer	3.867.824	2.935.054	1.002.051	4.022.075	11.827.005
Pølser	13.656	39.926	393.486	243.245	690.313
<b>I alt</b>	<b>6.491.702</b>	<b>3.122.743</b>	<b>1.002.051</b>	<b>7.803.068</b>	<b>18.419.564</b>
Procentfordeling	35,2	17,0	5,4	42,4	100

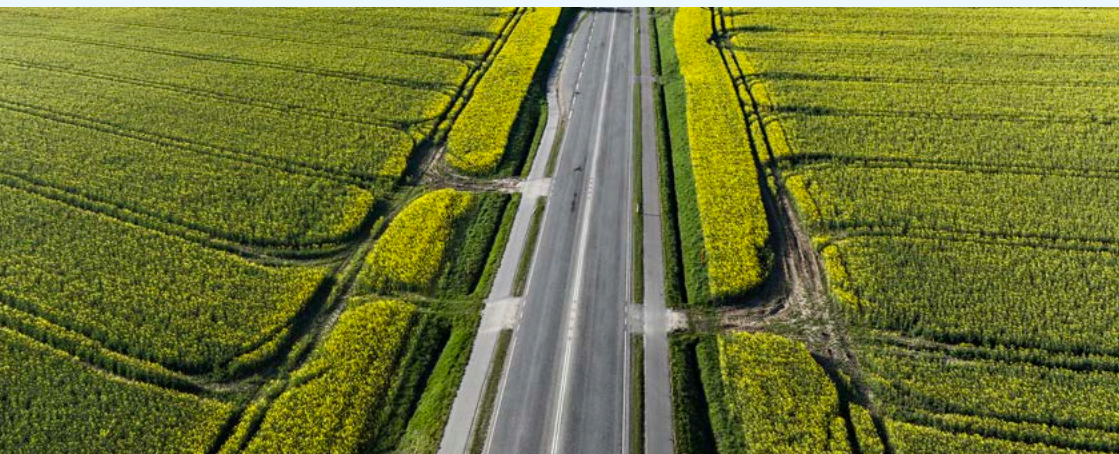

# Udviklingen i eksporten af grisekød

## Fordelt på produkter

Tons	2002	2012	2021	2022
Bacon	121.942	97.196	59.001	62.776
Biprodukter	277.890	315.990	260.009	241.947
Levende grise	82.919	320.323	403.790	448.481
Pølser	40.549	31.586	34.889	37.582
Tilberedt eller konserveret	88.009	59.529	52.428	55.235
Udskæringer	948.161	1.035.276	1.111.842	1.008.502
Hele og halve grise/søer	68.188	74.115	79.934	82.021
<b>I alt</b>	<b>1.627.658</b>	<b>1.934.014</b>	<b>2.001.893</b>	<b>1.936.544</b>

1.000 kr.	2002	2012	2021	2022
Bacon	2.946.399	2.088.166	1.252.007	1.432.702
Biprodukter	1.502.248	3.186.390	3.449.912	3.807.603
Levende grise	1.017.085	5.465.430	6.129.941	6.857.617
Pølser	885.454	814.203	1.087.713	1.292.128
Tilberedt eller konserveret	2.093.996	1.483.685	1.491.146	1.769.073
Udskæringer	16.712.730	18.384.478	18.794.755	18.757.282
Hele og halve grise/søer	593.299	882.962	757.905	925.355
<b>I alt</b>	<b>25.751.212</b>	<b>32.305.314</b>	<b>32.963.379</b>	<b>34.841.760</b>

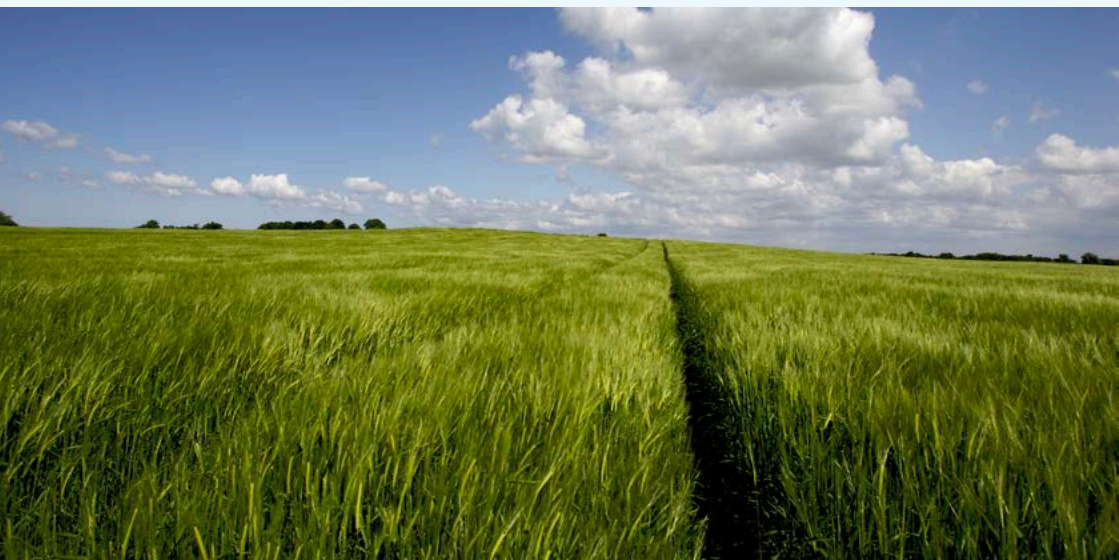

# Udviklingen i eksporten af grisekød

## Fordelt på hovedmarkeder

Tons	2002	2012	2021	2022
Tyskland	345.819	602.302	394.915	406.212
Polen	26.076	210.875	288.792	344.084
Italien	144.086	108.610	139.252	135.412
Sverige	90.152	49.746	23.641	27.570
Øvrige EU-lande	173.582	131.574	142.283	157.369
<b>EU-lande i alt</b>	<b>779.714</b>	<b>1.103.106</b>	<b>988.884</b>	<b>1.070.647</b>
Kina/Hong Kong	56.197	209.437	526.447	371.927
UK	306.616	240.979	152.301	152.563
Japan	243.419	125.008	94.835	106.064
Australien	15.475	44.202	50.191	50.010
USA	53.890	36.763	42.791	43.139
Øvrige 3. lande	478.963	174.519	146.444	142.194
<b>3.-lande i alt</b>	<b>847.944</b>	<b>830.908</b>	<b>1.013.009</b>	<b>865.897</b>
<b>I alt</b>	<b>1.627.658</b>	<b>1.934.014</b>	<b>2.001.893</b>	<b>1.936.544</b>

1000 kr.	2002	2012	2021	2022
Tyskland	4.458.702	8.225.297	5.299.267	6.115.100
Polen	257.685	2.993.330	3.468.710	4.488.279
Italien	1.949.582	1.692.260	1.844.544	2.173.702
Sverige	1.101.135	1.313.414	511.211	700.275
Øvrige EU-lande	2.587.356	2.451.920	2.420.134	2.944.840
<b>EU-lande i alt</b>	<b>10.354.460</b>	<b>16.676.221</b>	<b>13.543.865</b>	<b>16.422.196</b>
Kina/Hong Kong	273.563	2.051.201	8.347.319	6.491.782
UK	5.674.993	4.618.151	2.758.001	3.063.754
Japan	5.991.279	3.811.979	2.879.427	3.122.743
USA	1.404.627	993.035	1.292.355	1.390.785
Australien	336.554	985.444	1.196.484	1.115.655
Øvrige 3. lande	7.390.729	3.169.282	2.945.928	3.234.845
<b>3.-lande i alt</b>	<b>15.396.752</b>	<b>15.629.093</b>	<b>19.419.514</b>	<b>18.419.564</b>
<b>I alt</b>	<b>25.751.212</b>	<b>32.305.314</b>	<b>32.963.379</b>	<b>34.841.760</b>

# Valutakursudviklingen

DKK ved 100 enheder	Pund		Dollar		Yen		Yuan	
	2021	2022	2021	2022	2021	2022	2021	2022
Januar	833,36	891,11	611,21	657,69	5,89	5,72	94,49	103,47
Februar	852,22	888,08	614,73	656,08	5,83	5,70	95,18	103,41
Marts	865,98	889,63	624,98	675,26	5,75	5,70	96,00	106,42
April	858,94	888,84	620,47	687,96	5,70	5,45	95,23	106,86
Maj	861,97	875,80	612,20	703,65	5,61	5,46	95,21	105,20
Juni	866,00	867,31	617,35	704,67	5,61	5,25	96,09	105,21
Juli	868,73	876,12	629,12	731,27	5,71	5,35	97,17	108,60
August	872,00	880,44	631,77	734,60	5,75	5,44	97,55	108,00
September	867,87	850,41	631,79	751,08	5,74	5,25	97,84	106,99
Oktober	878,45	854,51	641,28	757,17	5,67	5,14	99,86	105,26
November	877,22	856,13	651,68	729,53	5,72	5,13	102,00	101,68
December	875,52	855,51	657,96	702,43	5,78	5,21	103,29	100,70

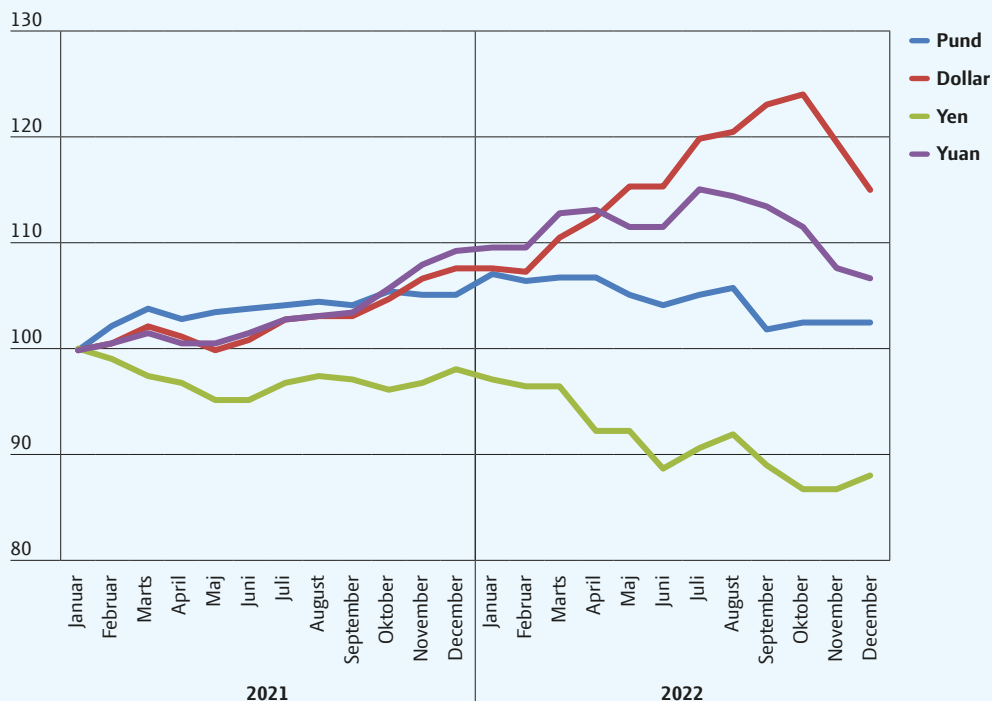



# Danmarks import af grisekød (tons)

2021

Tons	Tyskland	Polen	Holland	Øvrige EU-27	Andre lande	I alt
Bacon	9.411	2.939	3.597	2.878	20	18.847
Biprodukter	29.007	291	8.769	13.984	2.490	54.542
Levende grise	55	216	-	-	-	271
Pølser	12.227	15.720	286	3.356	63	31.652
Tilberedt eller konserveret	16.495	3.835	1.373	4.077	119	25.899
Udskæringer	37.193	9.196	6.794	4.972	2.411	60.566
Hele og halve grise/søer	0	0	94	127	0	221
<b>I alt</b>	<b>104.389</b>	<b>32.196</b>	<b>20.915</b>	<b>29.394</b>	<b>5.103</b>	<b>191.997</b>
Procentfordeling	54,4	16,8	10,9	15,3	2,7	100

2022

Tons	Tyskland	Polen	Holland	Øvrige EU-27	Andre lande	I alt
Bacon	7.342	2.598	3.306	2.919	182	16.347
Biprodukter	32.465	383	6.362	16.830	3.643	59.683
Levende grise	397	-	-	-	-	397
Pølser	12.473	11.344	412	3.711	230	28.170
Tilberedt eller konserveret	17.617	4.534	759	4.294	238	27.441
Udskæringer	37.791	8.183	4.408	5.802	2.322	58.506
Hele og halve grise/søer	0	0	111	39	0	150
<b>I alt</b>	<b>108.085</b>	<b>27.041</b>	<b>15.357</b>	<b>33.595</b>	<b>6.615</b>	<b>190.693</b>
Procentfordeling	56,7	14,2	8,1	17,6	3,5	100

Kilde: Egne beregninger baseret på Danmarks Statistik



# EU's eksport til 3. lande

Eksporten er opgjort uden UK

## Fordelt på produkter

Tons (produktvægt)	2022 EU-27	2021 EU-27
Levende svin	19.783	13.599
Fersk/frosset svinekød	2.471.914	3.135.585
Bacon	49.641	46.712
Forarbejdet	192.346	187.611
Biprodukter	1.407.245	1.608.610
<b>I alt</b>	<b>4.140.929</b>	<b>4.992.117</b>

Kilde: Eurostat

## Fordelt på lande

### Importører af grisekød fra EU

Tons	2022 EU-27	2021 EU-27
Kina	1.502.834	2.485.196
Filippinerne	397.577	332.173
Japan	403.304	327.912
Syd Korea	283.036	257.103
Australien	129.878	108.783
USA	119.347	128.403
Ukraine	100.915	93.920
Vietnam	87.792	130.214
Taiwan	70.096	66.157
Andre	866.129	913.190
<b>EU-27</b>	<b>4.140.939</b>	<b>4.992.117</b>

### Eksportører af grisekød fra EU

Tons	2022 EU-27	2021 EU-27
Spanien	1.505.475	1.828.010
Danmark	705.956	851.780
Holland	655.406	691.062
Tyskland	265.627	396.127
Frankrig	260.475	331.747
Polen	204.651	239.179
Irland	133.193	147.405
Italien	77.017	125.002
Belgien	61.874	71.892
Østrig	57.164	83.585
Ungarn	37.547	42.849
Andre	176.544	183.479
<b>EU-27</b>	<b>4.140.929</b>	<b>4.992.117</b>

Kilde: EU-Kommissionen

# Verdenshandlen med grisekød

## Største eksportører i 2022 1.000 tons

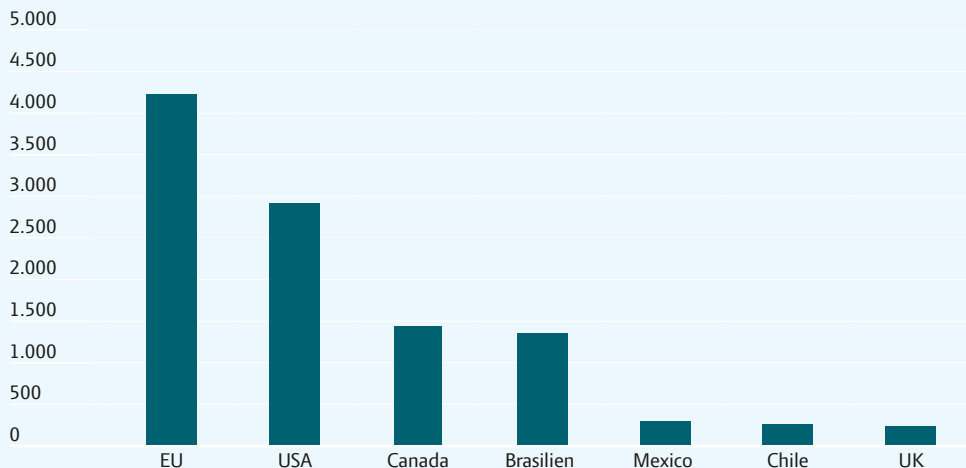

## Største importører i 2022 1.000 tons



Ovenstående eksport og import er opgjort i tons slagtevægt, og omfatter fersk/frosset samt forarbejdet grisekød, men ikke biprodukter og levende svin.

Kilde: USDA

# Verdenshandlen med grisekød

## Importørlande

### Kina

Tons	Fersk/frosset grisekød		Biprodukter	
	2021	2022	2021	2022
Spanien	1.097.891	469.109	281.890	220.092
Brasilien	546.477	416.711	20.945	22.003
Danmark	351.820	194.160	159.695	156.807
USA	397.908	126.078	332.126	264.772
Holland	276.880	122.971	121.552	110.137
Canada	235.796	113.959	48.777	52.397
UK	99.111	74.313	47.889	52.853
Chile	137.654	71.866	45.100	38.298
Frankrig	152.780	64.120	87.680	76.944
Irland	68.270	37.282	27.956	23.499
Mexico	70.510	20.024	4.852	3.517
Andre	139.287	32.948	26.761	16.539
<b>I alt</b>	<b>3.574.384</b>	<b>1.743.541</b>	<b>1.205.223</b>	<b>1.037.858</b>

### Hong Kong

Tons	Fersk/frosset grisekød		Biprodukter	
	2021	2022	2021	2022
Brasilien	114.617	84.961	38.821	17.462
Kina	20.173	34.242	-	-
Holland	18.100	15.953	25.938	7.563
Polen	13.506	9.019	19.388	8.594
Vietnam	4.921	7.130	350	234
Tyskland	35.314	5.574	59.664	7.823
Spanien	5.617	5.285	9.492	2.482
USA	5.260	2.869	2.523	243
Rusland	3.487	2.040	9.209	877
Canada	1.818	1.834	4.413	1.379
Thailand	12.772	1.073	1.266	162
Andre	9.970	5.208	31.977	6.817
<b>I alt</b>	<b>245.555</b>	<b>175.188</b>	<b>203.041</b>	<b>53.636</b>

**Japan**

Tons	Fersk/frosset grisekød	
	2021	2022
USA	245.885	235.006
Canada	228.522	211.029
Spanien	121.044	186.422
Mexico	113.919	128.518
Danmark	80.724	86.490
Holland	32.193	33.992
Chile	27.159	30.270
Brasilien	12.181	23.466
Andre	41.707	41.873
<b>I alt</b>	<b>903.334</b>	<b>977.066</b>

**Sydkorea**

Tons	Fersk/frosset grisekød	
	2021	2022
Spanien	87.806	147.406
USA	139.439	139.795
Canada	43.894	60.341
Holland	33.204	51.208
Chile	27.155	33.435
Østrig	30.052	28.479
Danmark	25.300	21.083
Andre	45.037	61.313
<b>I alt</b>	<b>431.887</b>	<b>543.060</b>

**Australien**

Tons	Fersk/frosset grisekød	
	2021	2022
Danmark	38.794	58.323
Holland	34.671	50.513
USA	58.104	30.481
Irland	13.942	23.275
Canada	4.677	9.144
UK	1.987	2.759
Andre	409	1.080
<b>I alt</b>	<b>152.584</b>	<b>175.575</b>

**Filippinerne**

Tons	Fersk/frosset grisekød		Biprodukter	
	2021	2022	2021	2022
Canada	72.495	101.882	24.859	22.275
Spanien	40.975	98.438	73.645	89.327
Brasilien	23.509	75.334	1.240	3.110
Holland	26.099	44.335	22.089	22.624
UK	13.806	21.140	13.358	14.663
Frankrig	14.784	20.637	20.052	20.311
Danmark	11.671	15.389	7.374	14.663
USA	49.435	12.793	18.113	17.127
Belgien	16.829	7.552	13.382	13.426
Irland	2.523	4.640	3.708	4.929
Andre	1.708	4.541	9.857	11.620
<b>I alt</b>	<b>273.834</b>	<b>406.681</b>	<b>207.677</b>	<b>234.075</b>

Kilde: Global Trade Atlas



# EU's markedsordning for grisekød

# EU's markedsordning for grisekød

## Periode med støtte til oplagring af grisekød

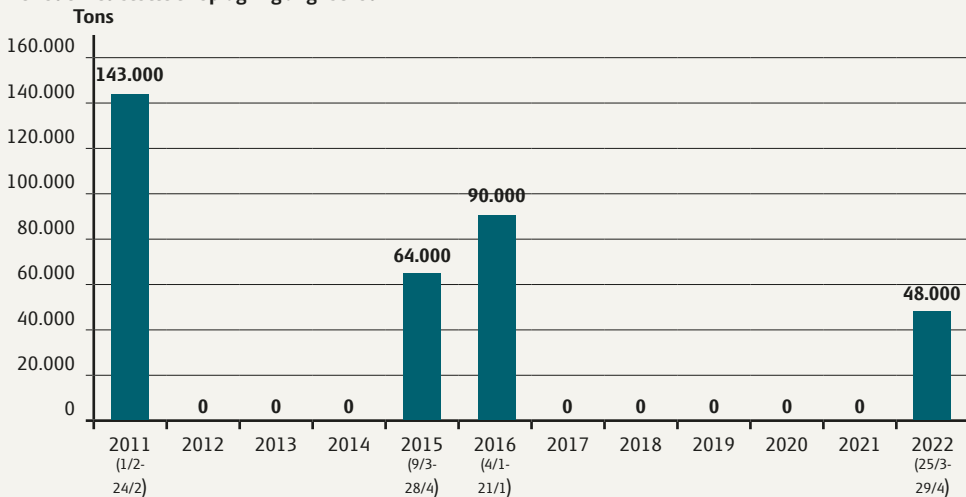

## Periode med restitutioner

### Ferske, kølede og frosne udskæringer

kr/kg	Skinker, bove/forender og kamme med ben	Brystflæsk med svær	Udbenede skinker, bove/forender og kamme ekskl. Japanvarer	Brystflæsk uden svær og ben ekskl. Japanvarer
2011	0	0	0	0
...				
2022	0	0	0	0

### Forarbejdede varer

kr/kg	Pølser, tørrede	Pølser, kogte	Skinker, kogte*	Bove, kogte*	Luncheon meat
2011	1,45	1,13	2,16/1,27	1,70/1,27	0
2012 1/1 - 20/4	1,45	1,13	2,16/1,27	1,70/1,27	0
2012 efter 20/4	0	0	0	0	0
2013	0	0	0	0	0
...					
2022	0	0	0	0	0

\* Over/under 1 kg

Det danske fødevarerhverv har en vision om at være klimaneutralt i 2050. Sammen med vores medlemmer fra landbruget, fødevarer- og agroindustrien, vil vi vise, at der findes en økonomisk bæredygtig vej til en klimaneutral fødevarerproduktion. Som repræsentant for hele fødevarerklyngen med en eksport på 196 milliarder, repræsenterer vi en værdikæde med tyngde og vilje til at finde løsninger på verdens klimaudfordringer i tæt samspil med resten af Danmark.



**Landbrug & Fødevarer**

Axelborg, Axeltorv 3  
1609 København V

T +45 3339 4000  
F +45 3339 4141

E [info@lf.dk](mailto:info@lf.dk)  
W [www.lf.dk](http://www.lf.dk)