



STATISTIK 2025

Grisekød

Juni 2026
Landbrug & Fødevarer



Indholdsfortegnelse

BESÆTNINGSSTRUKTUREN	3
Besætningsstrukturen i Danmark	4
Besætningsstrukturen i EU	5
SVINEBESTAND OG -PRODUKTION	6
Danmarks svinebestand	7
Udviklingen i svinebestand og slagtninger	8
Produktionen af grise i Danmark	9
Produktion og bestanden af grise i verden	10
EU's forsyningsbalance med grisekød	11
Forsyningsbalance med grisekød i udvalgte lande (ekskl. lager)	11
SLAGTERIER	12
Månedlige slagtninger i Danmark	13
Slagteristrukturen	14
Slagterier i Danmark	15
Griseslagtninger i EU og udvalgte lande	16
Beskæftigelse og løn i slagterisektoren	17
AFREGNINGEN	18
Samlet afregning til producent	19
Økonomien i griseproduktionen	20
Griseproduktionens samfundsmæssige betydning	21
EKSPORT OG IMPORT AF GRISEKØD	22
Danmarks eksport af grisekød	23
Danmarks eksport af grisekød (tons)	24
Danmarks eksport af grisekød (1.000 kr.)	25
Danmarks eksport af grisekød til EU (tons)	26
Danmarks eksport af grisekød til EU (1.000 kr.)	27
Danmarks eksport af grisekød til 3-lande (tons)	28
Danmarks eksport af grisekød til 3-lande (1.000 kr.)	29
Udviklingen i eksporten af grisekød	30
Udviklingen i eksporten af grisekød	31
Valutakursudviklingen	32
Danmarks import af grisekød (tons)	33
EU's eksport til 3. lande	34
Verdenshandlen med grisekød	35
Verdenshandlen med grisekød	36
Importlande	36
EU'S MARKEDSORDNING FOR GRISEKØD	38
EU's markedsordning for grisekød	39



Besætningsstrukturen

Besætningsstrukturen i Danmark

Svineholdets specialisering

	1990	2000	2010	2020	2025
Antal landbrugsbedrifter med grise	29.903	13.231	5.068	2.921	1.706
Heraf:					
Med slagtegrise og søer	13.902	6.110	2.089	1.080	755
Med slagtegrise alene	8.010	4.876	2.239	1.226	568
Med søer alene	6.503	1.588	493	427	310
Hverken "slagtegrise eller søer" ¹⁾	1.488	657	247	125	74

¹⁾ Denne gruppe er en følge af, at Danmarks Statistiks definition på et slagtesvin er et svin på 50 kg og derover. Bedrifter med udelukkende svin under 50 kg og ingen søer er derfor registreret som "hverken slagtesvin eller søer".
Kilde: Danmarks Statistik

Grise- og sohold fordelt efter besætningsstørrelser

2025 Pct.	Grise		2025 Pct.	Søer	
	Antal bedrifter	Antal grise		Antal bedrifter	Antal grise
1-49 stk	7,9	0,0	1-4 stk.	8,9	0,0
50-199 stk.	1,9	0,0	5-19 stk.	2,1	0,0
200-499 stk.	1,2	0,1	20-49 stk.	0,4	0,0
500-999 stk	5,8	0,7	50-99 stk.	0,9	0,1
1.000-1.999 stk.	11,1	2,4	100-199 stk.	3,9	0,7
2.000-2.999 stk.	10,6	3,8	200-299 stk.	4,8	1,4
3.000-3.999 stk	8,6	4,3	300-399 stk.	7,2	2,9
4.000-4.999 stk.	7,1	4,7	400-499 stk.	6,8	3,4
5.000-5.999 stk.	6,3	5,0	500-599 stk.	8,4	5,2
6.000-6.999 stk.	5,5	5,2	600-699 stk.	8,7	6,4
7.000-7.999 stk.	5,6	6,1	700-799 stk.	7,7	6,6
8.000 -	28,5	67,7	800-	40,1	73,2
I alt	100	100	I alt	100	100

Kilde: Danmarks Statistik

Besætningsstrukturen i EU

Antallet af Grise i LSU i EU (antal DE i %)

Besætningsstrukturen i EU (antal DE i %)

	1 - 99 DE	10 - 199 DE	20 - 499 DE	50 - 999 DE	100 - 1999 DE	200 - 2999 DE	300 - 4999 DE	> 500 DE	Total	1 - 99 DE	10 - 199 DE	20 - 499 DE	50 - 999 DE	100 - 1999 DE	200 - 2999 DE	300 - 4999 DE	> 500 DE	Total
Belgien	0,0	0,0	0,1	1,0	5,3	9,5	21,0	63,0	100,0	2,1	1,4	3,5	7,3	17,9	17,7	22,9	27,1	100,0
Bulgarien	1,0	0,3	0,7	0,4	1,3	0,8	2,5	92,9	100,0	86,0	5,1	4,2	1,5	0,9	0,3	0,6	1,5	100,0
Tjekkiet	0,6	0,5	0,9	0,7	1,0	0,9	2,0	93,3	100,0	54,2	14,7	13,8	4,5	2,2	1,3	1,6	7,7	100,0
Danmark	0,0	0,0	0,0	0,2	0,8	1,4	4,4	93,2	100,0	8,4	2,3	3,0	3,0	6,4	6,4	12,1	58,4	100,0
Tyskland	0,2	0,4	2,3	4,3	12,6	14,2	22,8	43,3	100,0	15,0	8,2	13,2	12,0	16,6	12,1	13,4	9,5	100,0
Estland	0,1	0,0	0,2	0,0	3,7	0,0	0,0	96,0	100,0	25,0	0,0	12,5	0,0	12,5	0,0	0,0	50,0	100,0
Irland	0,1	0,1	0,2	0,2	0,9	0,9	4,0	93,6	100,0	23,6	12,9	20,0	12,1	8,6	3,6	5,0	14,3	100,0
Grækenland	1,6	1,1	3,0	3,8	6,2	5,7	9,2	69,5	100,0	54,7	14,0	17,8	7,4	2,5	0,8	1,0	1,7	100,0
Spanien	0,2	0,2	0,9	2,0	5,5	5,4	12,0	73,9	100,0	28,3	7,2	11,9	10,3	11,4	6,7	8,8	15,4	100,0
Frankrig	0,1	0,2	0,6	1,5	6,0	9,3	23,8	58,5	100,0	14,4	6,3	10,6	11,1	15,5	12,1	15,7	14,4	100,0
Kroatien	30,6	8,9	7,0	3,9	4,0	1,5	4,2	39,9	100,0	87,5	7,3	3,8	0,8	0,3	0,1	0,1	0,1	100,0
Italien	1,3	0,8	2,1	2,9	5,1	4,3	8,4	75,1	100,0	58,7	10,4	14,6	6,6	3,4	1,4	1,5	3,4	100,0
Cypern	0,1	0,0	0,0	0,0	0,0	0,0	2,8	97,0	100,0	43,8	6,3	6,3	6,3	6,3	0,0	6,3	25,0	100,0
Letland	2,8	1,4	1,3	0,6	0,7	0,6	1,1	91,5	100,0	70,0	14,7	9,5	3,3	1,1	0,3	0,3	0,8	100,0
Litauen	4,7	0,7	0,5	0,3	0,5	0,8	0,7	91,8	100,0	86,4	7,3	4,3	1,1	0,4	0,1	0,1	0,4	100,0
Luxembourg	0,0	0,0	0,0	1,1	7,3	6,6	16,7	68,3	100,0	0,0	0,0	0,0	14,3	28,6	14,3	14,3	28,6	100,0
Ungarn	6,9	1,4	1,9	1,4	2,3	1,8	4,3	79,9	100,0	91,4	3,9	2,6	0,8	0,4	0,2	0,2	0,5	100,0
Malta	0,3	0,0	6,9	15,9	27,2	0,0	9,1	40,6	100,0	11,1	0,0	22,2	22,2	22,2	0,0	11,1	11,1	100,0
Holland	0,0	0,0	0,3	0,7	2,2	4,0	9,8	83,0	100,0	5,3	2,0	4,5	6,7	12,0	10,9	15,1	43,4	100,0
Østrig	1,0	1,4	6,0	18,7	45,6	14,5	7,7	5,0	100,0	27,2	19,8	27,1	13,5	9,7	1,8	0,6	0,2	100,0
Polen	5,0	5,5	10,8	10,6	12,9	7,2	10,8	37,2	100,0	49,2	19,8	17,6	6,6	3,6	1,1	1,0	1,0	100,0
Portugal	3,0	0,8	1,5	1,6	3,3	3,2	7,6	79,0	100,0	85,4	5,0	4,2	2,2	1,4	0,5	0,6	0,7	100,0
Rumænien	40,3	2,1	2,0	0,7	0,5	0,1	1,1	53,1	100,0	96,3	1,9	1,4	0,3	0,0	0,0	0,0	0,0	100,0
Slovenien	21,4	12,1	17,4	16,2	15,0	9,8	8,2	0,0	100,0	69,1	15,3	10,9	3,0	1,2	0,3	0,2	0,1	100,0
Slovakiet	2,5	0,8	1,3	1,3	1,3	0,6	1,9	90,3	100,0	81,1	7,0	5,0	2,3	1,3	0,7	0,7	2,0	100,0
Finland	0,1	0,2	2,2	5,8	14,7	13,2	18,7	45,1	100,0	3,3	2,2	13,0	17,4	26,1	14,1	12,0	12,0	100,0
Sverige	0,1	0,1	0,5	0,9	5,2	5,9	14,3	73,0	100,0	19,0	7,8	10,3	7,8	13,8	7,8	12,1	21,6	100,0
Island	0,0	0,0	0,0	0,0	0,0	0,0	0,0	100,0	100,0	0,0	0,0	0,0	0,0	0,0	0,0	0,0	100,0	100,0
Norge	0,2	0,3	3,7	14,2	47,3	20,4	8,9	5,0	100,0	9,7	5,1	11,8	21,0	35,9	11,3	4,1	1,0	100,0
Schweiz	0,3	1,1	12,1	30,4	34,7	11,0	8,6	1,8	100,0	5,0	7,2	32,4	33,1	17,7	2,9	1,4	0,2	100,0
I alt	2,1	0,9	2,1	3,3	7,5	7,0	13,3	63,9	100,0	2,1	0,8	2,1	3,3	7,5	7,0	13,3	63,9	100,0

Kilde: Eurostat, nyeste tal er fra 2020
DE = Dyreenheder

Svinebestand og - produktion

Danmarks svinebestand

2025

1.000 stk.	1. jan.	1. april	1. juli	1. okt.
--- Gylte (1. gangs drægtige)	179	178	176	180
--- Andre drægtige søer	540	530	531	541
Drægtige søer i alt	719	708	707	721
Avlsorner	10	9	9	9
Diegivende søer	192	194	195	200
Gold søer	32	33	32	29
Udsættersøer og orner til slagtning	6	5	5	5
Sopolte (over 50 kg) til avl	216	223	214	213
Pattegrise hos søer	2.451	2.469	2.494	2.570
Fravænnede svin < 50 kg	5.454	5.504	5.694	5.614
Slagtesvin over 50 kg	2.503	2.479	2.537	2.654
Total svinebestand	11.583	11.624	11.887	12.015

Kilde: Danmarks Statistik, SVIN

Svinebestanden er opgjort på grundlag af en stikprøve omfattende ca. 1.200 udvalgte landbrugsbedrifter.

Svinebestanden, procentvis fordelt på regioner

	2023	2024	2025
Øst for Storebælt	12,6	11,7	12,7
Fyn	9,4	11,2	9,6
Syddjylland	19,4	19,8	20,0
Østjylland	13,5	14,1	13,3
Vestjylland	21,3	20,4	21,9
Nordjylland	23,9	22,8	22,4
Hele landet	100	100	100

Tallene er baseret på den årlige Landbrugstælling. Da der er tale om stikprøvetælling, er det enkelte års tal behæftet med en vis usikkerhed.

Kilde: Danmarks Statistik

Udvikling i svinebestand og slagtninger

Udviklingen i svinebestanden

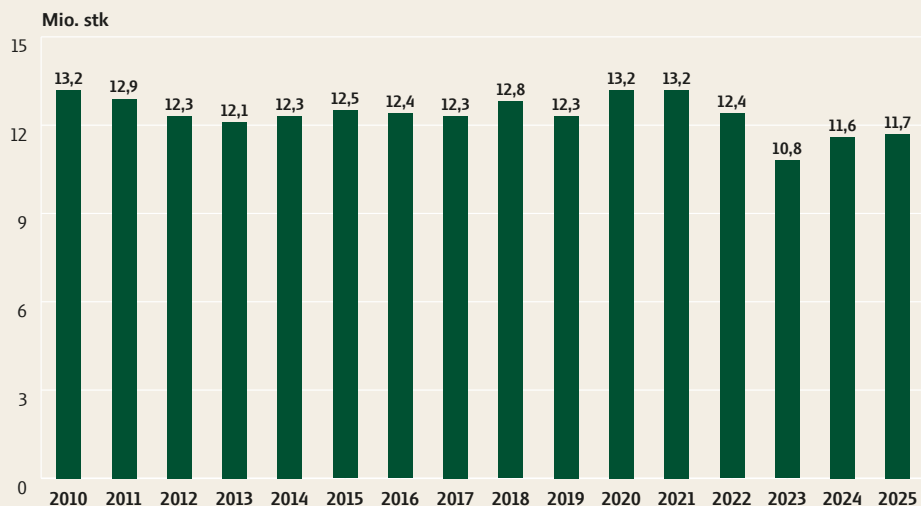

Svinebestanden opgjort ved Danmarks Statistiks landbrugstælling.

Udviklingen i slagtninger

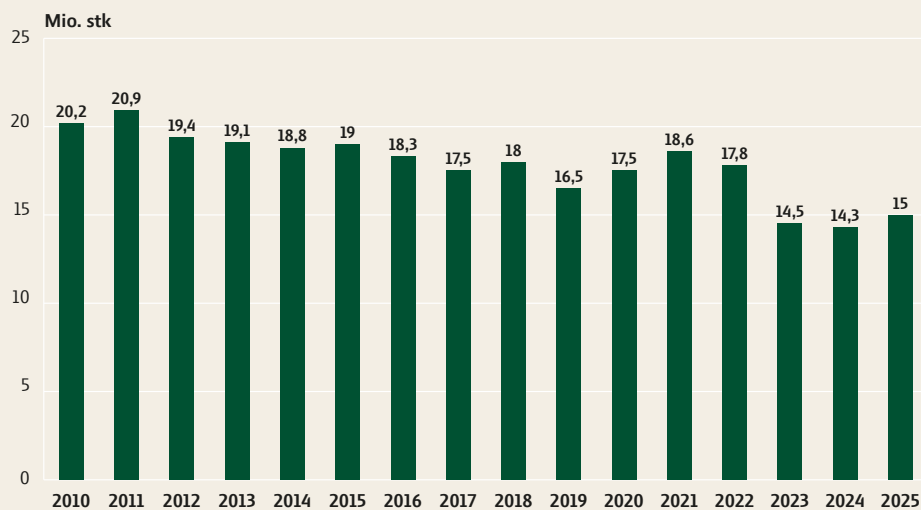

Produktionen af grise i Danmark

Produktionen af svin i Danmark

Mio. stk.	2019	2020	2021	2022	2023	2024	2025
Slagtning i Danmark	16,5	17,5	18,5	17,8	14,5	14,3	15,0
Eksport af svin/søer	0,3	0,2	0,2	0,2	0,2	0,2	0,1
Dansk produktion af svin/søer	16,8	17,7	18,7	18,0	14,7	14,5	15,1
Eksport af smågrise	14,9	14,8	14,1	13,9	15,1	16,4	16,7
I alt	31,7	32,5	32,9	31,9	29,7	30,9	31,8

Kilde: Svineslagtedatabasen og Flytteregistret



Produktion og bestanden af grise i verden

	Grisekødsproduktion 1.000 tons		Svinebestand mio. stk.	
	2024	2025 ¹⁾	2024	2025 ¹⁾
Spanien	4.927	5.067	33,8	34,6
Tyskland	4.059	4.106	21,2	21,3
Frankrig	2.124	2.095	11,8	11,7
Danmark	1.781	1.864	11,4	11,6
Polen	1.695	1.710	9,8	9,1
Holland	1.624	1.593	10,4	10,2
Italien	1.233	1.240	9,2	7,8
Belgien	982	992	5,4	5,4
Ungarn	435	474	2,6	2,8
Østrig	421	425	2,5	2,5
Irland	345	322	1,4	1,5
Rumænien	298	319	3,2	3,3
Portugal	289	297	2,2	2,2
Sverige	247	253	1,3	1,4
Tjekkiet	241	242	1,4	1,4
Finland	161	161	1,0	1,0
Kroatien	106	105	0,9	0,9
Bulgarien	86	85	0,7	0,7
Litauen	76	77	0,5	0,5
Slovakiet	68	77	0,4	0,4
Grækenland	59	54	0,8	0,8
Estland	42	42	0,3	0,3
Cypern	35	36	0,3	0,3
Letland	31	31	0,3	0,3
Slovenien	24	22	0,2	0,2
Luxembourg	11	9	0,1	0,1
Malta	4	4	0,0	0,0
EU-27 i alt	21.404	21.702	132,9	132,3
UK	929	964	4,7	4,8
Kina	57.172	58.212	434,2	427,4
USA	11.957	11.802	74,9	73,7
Brasilien	5.359	5.598	43,9	44,1
Rusland	4.899	4.950	28,3	27,8
Canada	2.981	3.064	14,0	13,8
Mexico	1.803	1.839	20,5	20,8
Sydkorea	1.455	1.449	11,1	10,8
Japan	1.294	1.294	8,8	8,7
Total-udvalgte lande	109.253	110.874	773,4	764,2

¹⁾ foreløbige tal
Kilde: Gira

EU's forsyningsbalance med grisekød

	2023	2024	2025	2026*
	EU-27	EU-27	EU-27	EU-27
1000 tons (slagtevægt)				
Netto produktion	20.829	21.279	21.984	21.764
Import af grisekød	108	99	98	95
Eksport af grisekød	3.016	2.940	2.983	2.893
Forbrug	17.921	18.438	19.099	18.966
Forbrug pr. indbygger (kg)	31,0	31,8	32,9	32,6
Selvforsyningsgrad, %	116	115	115	115

* Prognose
Kilde: EU Kommissionen, foråret 2026

Forsyningsbalance med grisekød i udvalgte lande (ekskl. lager)

1.000 tons slagtevægt

2023	Canada	USA	Mexico	Kina	Brasilien	Rusland	Japan
Produktion	2.993	11.738	1.764	58.049	5.298	4.734	1.298
Import	262	518	1.401	1.645	5	30	1.486
Eksport	1.433	3.095	271	127	1.255	213	3
Forbrug	1.118	9.808	2.898	59.059	4.048	4.537	2.798

2024	Canada	USA	Mexico	Kina	Brasilien	Rusland	Japan
Produktion	2.981	11.957	1.803	57.172	5.359	4.899	1.294
Import	247	520	1.593	1.334	3	32	1.534
Eksport	1.551	3.232	226	143	1.362	259	2
Forbrug	961	9.894	3.180	57.851	4.001	4.658	2.808

2025 1)	Canada	USA	Mexico	Kina	Brasilien	Rusland	Japan
Produktion	3.064	11.802	1.839	58.212	5.598	4.950	1.294
Import	218	495	1.660	1.100	9	32	1.540
Eksport	1.445	3.139	213	196	1.556	290	2
Forbrug	1.102	9.835	3.295	58.579	4.051	4.692	2.812

2026 2)	Canada	USA	Mexico	Kina	Brasilien	Rusland	Japan
Produktion	3.104	12.011	1.885	57.626	5.778	5.000	1.294
Import	230	510	1.713	1.025	7	32	1.541
Eksport	1.520	3.223	198	229	1.635	318	2
Forbrug	1.072	9.984	3.410	57.796	4.149	4.714	2.813

¹⁾ Foreløbige tal ²⁾ Prognose
Kilde: Gira

Slagterier



Månedlige slagtninger i Danmark

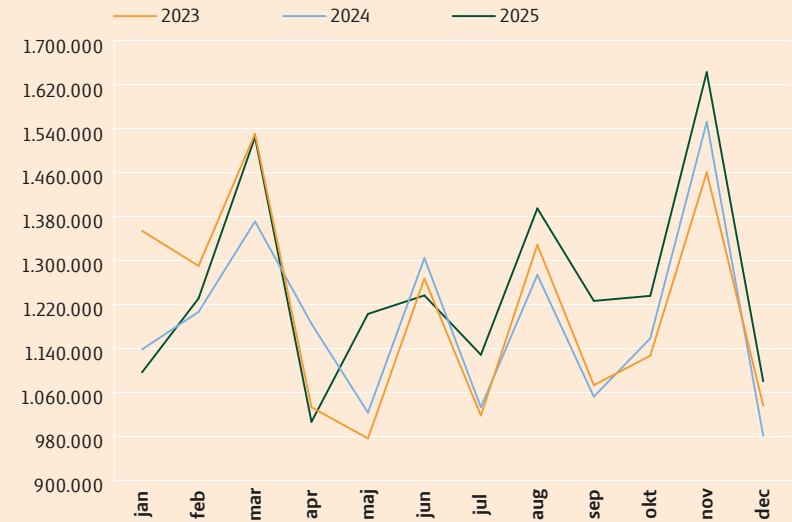

	2023	2024	2025	Ændring i pct. 2025:2024
januar	1.353.929	1.138.238	1.096.623	-3,7
februar	1.290.291	1.206.491	1.231.032	2,0
marts	1.530.510	1.371.073	1.524.525	11,2
april	1.033.054	1.185.077	1.006.544	-15,1
maj	976.350	1.023.371	1.202.828	17,5
juni	1.267.146	1.304.525	1.236.473	-5,2
juli	1.018.182	1.033.072	1.128.543	9,2
august	1.328.598	1.273.845	1.394.760	9,5
september	1.073.220	1.052.279	1.226.535	16,6
oktober	1.126.986	1.158.425	1.235.691	6,7
november	1.460.451	1.552.152	1.642.526	5,8
december	1.035.937	981.151	1.080.277	10,1
Total	14.494.654	14.279.699	15.006.357	5,1

Slagteristrukturen

Udviklingen i antallet af svineslagterier

	Ultimo året:						
	1970	1980	1990	2000	2010	2020	2025
Andelsslagterier	50	18	5	3	2	1	1
Privatslagterier*	4	2	8	12	8	6	5
Slagterier i alt	54	20	13	15	10	7	6

* Omfatter slagterier med slagtning over 20.000 grise pr. år. Der findes ingen fyldestgørende statistik over antallet i 1970 og 1980.



Slagterier i Danmark



Griseslagtninger i EU og udvalgte lande

Mio. stk.	2024	2025 ¹⁾	2026 ²⁾	% - ændring 2026:25
Spanien	53,9	54,9	55,6	1,2
Tyskland	44,7	44,6	43,1	-3,4
Frankrig	21,9	21,7	21,3	-2,1
Polen	20,0	20,1	18,9	-5,9
Danmark	14,2	14,6	14,2	-3,0
Holland	14,5	14,1	13,6	-3,6
Italien	10,1	10,0	9,8	-2,3
Belgien	9,4	9,1	9,0	-1,3
Portugal	5,6	5,7	5,6	-0,7
Ungarn	4,9	5,0	5,2	3,4
Østrig	4,7	4,7	4,7	-1,1
Rumænien	3,6	3,7	3,7	-0,5
Irland	3,4	3,4	3,5	1,2
Sverige	2,6	2,6	2,6	-2,3
Tjekkiet	2,4	2,4	2,4	-0,4
Finland	1,7	1,7	1,7	0,0
Kroatien	1,6	1,6	1,6	0,0
Bulgarien	1,3	1,2	1,2	-1,6
Grækenland	1,1	1,0	1,0	-1,0
Lithauen	0,8	0,8	0,9	4,9
Slovakiet	0,5	0,5	0,5	-7,8
Cypern	0,5	0,5	0,5	4,0
Estland	0,5	0,5	0,5	-3,9
Letland	0,4	0,4	0,4	0,0
Slovenien	0,2	0,2	0,2	-4,5
Luxembourg	0,1	0,1	0,1	0,0
Malta	0,1	0,1	0,0	-5,5
EU-27	224,5	225,3	221,5	-1,7
UK	10,4	10,8	10,8	0,0
Kina	702,6	710,0	700,0	-1,4
USA	129,7	128,4	130,6	1,7
Brasilien	58,2	59,6	61,0	2,3
Mexico	22,4	22,9	23,4	2,2
Canada	21,4	22,0	22,3	1,4
Sydkorea	18,9	19,0	19,2	1,1
Thailand	22,7	23,0	19,2	-16,5
Japan	16,3	16,2	16,2	0,0
Indien	9,1	9,0	9,0	-0,5

¹⁾ Foreløbige tal ²⁾ Prognose

Tabellen omfatter slagtninger af grise, dvs. importerede grise indgår i ovennævnte tal.

Kilde: Gira

Beskæftigelse og løn i slagterisektoren

Udvikling i antal beskæftigede slagteriarbejdere

År	Antal beskæftigede
2014	6.609
2015	6.680
2016	6.461
2017	6.298
2018	6.481
2019	6.218
2020	6.392
2021	6.856
2022	5.787
2023	5.731
2024	5.006
2025	5.407

Kilde: Dansk Industri

Gennemsnitlig løn for slagteriarbejdere i Danmark

År	Kr./time*
2014	263,23
2015	265,14
2016	270,70
2017	274,75
2018	281,49
2019	283,30
2020	294,21
2021	302,50
2022	313,30
2023	318,20
2024	334,26
2025	346,80

* Inkl. ferie samt søn-helligdagsgodtgørelse samt dagpenge

Kilde: Dansk Industri

Samlede medarbejderomkostninger (Fremstilling)

	Årsstigning i pct.					Danske kroner
	2020	2021	2022	2023	2024	2024
Danmark	0,7	3,4	4,8	4,4	4,4	396,53
Tyskland	0,9	0,2	5,2	4,2	4,5	360,26
Sverige	-0,8	4,8	2,8	3,7	3,3	336,22
Frankrig	2,3	-0,5	3,2	3,6	3,9	345,35
Holland	4,1	1,2	5,0	6,7	5,4	
Belgien	1,7	1,3	6,9	7,5	3,4	384,13
Polen	5,6	8,1	11,2	11,4	11,6	115,54
Spanien	4,1	-0,9	2,2	5,8	4,8	202,88
Italien	2,6	-2,0	3,1	4,3	4,1	236,45
USA	0,5	2,6	4,1	2,8	0,5	302,62

Kilde: DA International lønstatistik



Afregningen

Samlet afregning til producent

Samlet afregning til producent

Kr./kg	Gennemsnitlig afregningspris ¹⁾	Udbetalt restbetaling	Udbetalt renter fra personlige konti	Produktionsafgift	I alt
2021	10,15	1,30	0,03	-0,07	11,41
2022	11,38	1,30	0,03	-0,06	12,65
2023	13,44	1,10	0,03	-0,07	14,50
2024	11,95	1,04	0,03	-0,08	12,94
2025	12,52	0,58	0,03	-0,07	13,06

¹⁾ Omfatter alle slagtegrise. Afregningspris efter vægt- og kødprocentbetaling samt tillæg/fradrag i forbindelse med indtransport

Noteringen

Noteringen for slagtegrise kr./kg, Danish Crown (bedste vægtklasse)

Uge	2023	2024	2025	Uge	2023	2024	2025
1	12,20	12,70	10,40	27	13,80	11,80	14,60
2	12,00	12,50	10,40	28	13,80	11,80	14,10
3	11,70	12,20	10,40	29	13,80	11,80	13,40
4	11,30	11,80	10,40	30	13,80	11,40	13,40
5	11,10	11,80	10,20	31	13,80	11,40	13,40
6	11,10	11,80	10,20	32	13,80	11,40	13,40
7	11,40	11,80	10,20	33	13,80	11,00	13,40
8	11,80	12,10	10,20	34	13,50	11,00	13,40
9	12,00	12,10	10,20	35	13,30	10,60	13,40
10	12,00	12,30	10,40	36	13,30	10,60	13,40
11	12,00	12,30	10,40	37	12,90	10,60	13,40
12	12,20	12,30	10,40	38	12,70	10,60	12,90
13	12,80	12,30	10,40	39	12,50	10,60	12,15
14	13,00	12,30	11,20	40	12,50	11,00	12,15
15	13,30	12,30	11,50	41	12,50	11,00	12,15
16	13,50	12,30	11,70	42	12,50	11,00	11,40
17	13,80	12,30	11,70	43	12,70	11,00	11,40
18	13,80	12,00	12,00	44	12,70	11,00	11,40
19	13,80	12,00	13,60	45	12,70	11,00	11,40
20	13,80	12,00	13,80	46	12,70	10,80	11,40
21	13,80	12,00	14,00	47	12,90	10,80	10,65
22	13,80	12,00	14,00	48	12,90	10,80	10,65
23	13,80	12,00	14,00	49	12,90	10,80	10,65
24	13,80	12,00	14,20	50	12,90	10,80	10,15
25	13,80	11,80	14,20	51	12,90	10,60	9,75
26	13,80	11,80	14,60	52	12,70	10,40	9,75
Gns.	12,92	11,55	11,96				

Økonomien i griseproduktionen

Forholdet mellem prisen for alle slagtegrise (incl. restbetaling) og prisen på slagtegrisefoder (FEsv)

Relationstal pr. måned	2019	2020	2021	2022	2023	2024	2025
Januar	5,27	9,85	6,56	4,60	4,75	6,19	5,46
Februar	5,36	9,78	6,32	4,11	4,54	6,01	5,34
Marts	5,57	9,63	6,68	4,30	4,89	6,23	5,35
April	6,57	9,20	6,94	4,70	5,35	6,28	5,90
Maj	7,09	8,39	7,42	4,36	5,62	6,17	6,80
Juni	7,46	7,73	7,74	4,49	5,78	6,17	7,21
Juli	7,45	7,49	6,99	4,72	5,84	6,03	7,05
August	7,45	7,45	6,18	4,88	6,00	5,81	6,82
September	8,59	7,48	5,57	5,19	6,00	5,66	6,61
Oktober	9,11	7,33	5,21	5,22	6,09	5,93	6,03
November	9,72	6,98	5,11	5,21	6,41	5,92	5,73
December	9,54	6,63	4,82	5,20	6,46	5,83	5,25
Total for året	7,43	8,16	6,29	4,75	5,65	6,02	6,13

Dækningsbidrag 2019-2025

Kr. stk

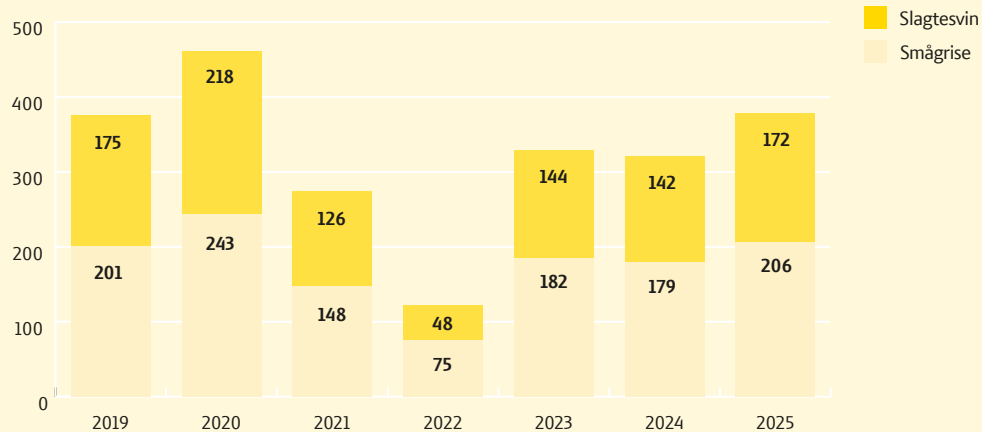

Kilde: Gris.dk

Griseproduktionens samfundsmæssige betydning

Den samlede danske griseproduktion

År	Tons	%-ændring fra året før	Værdi af producent mio. kr.	%-ændring fra året før
2022	1.956.600	-5,3	24.125	1,5
2023	1.662.500	-15,0	27.374	13,5
2024	1.726.600	3,9	26.661	-2,6
2025	1.834.400	6,2	25.928	-2,7

Produktionen opgjort af Danmarks Statistik omfatter ikke kasserede dyr og eksporterede grise til avl.
Kilde: Danmarks Statistik (ANIS1) og egne beregninger

Den danske eksports værdi

Den samlede eksport

År	Mio. kr.	%-ændring fra året før
2022	926.771	17,6
2023	892.811	-3,7
2024	921.807	3,2
2025	982.319	6,6

Fødevareklyngens eksport

År	Mio. kr.	%-ændring fra året før
2022	195.430	12,6
2023	199.771	2,2
2024	203.610	1,7
2025	212.001	4,1

Grisekødseksporten

År	Mio. kr.	%-ændring fra året før
2022	34.704	5,2
2023	38.289	10,3
2024	38.891	1,5
2025	36.962	-5,0

Grisekødseksporten procentvis andel af

År	Den samlede eksport	Eksport fra fødevareklyngen
2022	3,7	17,8
2023	4,3	19,2
2024	4,2	19,1
2025	3,8	17,4

Kilde: Danmarks Statistik og egne beregninger baseret på Danmarks Statistiks tal

Ekспорт og import af grisekød



Danmarks eksport af grisekød

2025

Land	Tons	Mio. kr.	Land	Tons	Mio. kr.
Polen	463.545	7.692	New Zealand	1.907	48
Tyskland	412.493	7.527	Finland	1.622	83
Kina	200.116	2.673	Slovenien	1.617	32
UK	138.916	3.370	Færøerne	1.604	75
Italien	122.120	2.223	Papua Ny Guinea	1.526	51
Filippinerne	52.398	961	Mexico	1.512	35
Japan	42.963	1.436	Hong Kong	1.355	48
Australien	42.961	1.179	Bosnien-Hercegovina	1.274	26
Sverige	35.217	1.017	Ny Caledonien	1.272	39
USA	33.827	1.071	Portugal	1.132	23
Holland	32.998	601	Liberia	980	5
Taiwan	23.987	581	Vietnam	652	15
Frankrig	23.345	452	Congo, republikken	641	6
Grækenland	23.286	652	Aserbajdsjan	620	5
Spanien	18.741	576	Guam	606	19
Ukraine	18.639	323	Island	594	28
Malaysia	17.557	456	Cypern	532	16
Belgien	16.163	135	Nord Makedonien	460	10
Syd Korea	15.648	367	Belize	422	17
Rumænien	12.791	250	Colombia	412	7
Canada	11.532	343	Malta	324	11
Østrig	11.129	180	De Forenede Arabiske Emirater	307	6
Kroatien	11.112	237	Ghana	258	2
Litauen	9.107	161	Elfenbenskysten	243	1
Bulgarien	8.234	135	St. Vincent og Grenadinerne	207	8
Slovakiet	8.007	165	Brasilien	203	14
Letland	7.880	129	Namibia	197	4
Irland	5.628	187	Bahrain	195	3
Ungarn	5.526	134	Qatar	175	11
Serbien	4.725	99	Mauritius	164	3
Indonesien	4.692	139	Grenada	154	6
Estland	4.192	108	St. Lucia	152	6
Singapore	3.590	52	Uruguay	152	3
Tjekkiet	3.261	84	Moldova	143	9
Norge	3.003	210	Seychellerne	138	5
Grønland	2.424	130	Oman	130	2
Argentina	2.149	27	Bahamaerne	115	5
Panama	2.065	80	Libanon	100	6
Sydafrika	1.951	35	Øvrige lande	1.512	90
Total ¹⁾	1.883.530	36.962			

¹⁾ Eksport til i alt 115 lande

Danmarks eksport af grisekød (tons)

2024			
Tons	EU-27	3-lande	I alt
Biprodukter	54.518	170.788	225.306
Levende grise/søer	523.865	9.181	533.046
Tilberedt eller konserveret	17.942	34.316	52.258
Bacon	4.815	50.117	54.932
Hele og halve grise/søer	80.530	5.252	85.782
Udskæringer	495.127	309.833	804.960
Pølser	17.349	20.148	37.497
I alt	1.193.146	599.634	1.793.780
Procentfordeling	66,6	33,4	100

2025			
Tons	EU-27	3-lande	I alt
Biprodukter	66.814	185.573	252.387
Levende grise/søer	523.731	5.433	529.164
Tilberedt eller konserveret	18.729	34.129	52.858
Bacon	4.696	46.114	50.810
Hele og halve grise/søer	85.904	5.718	91.622
Udskæringer	523.373	346.398	869.771
Pølser	16.765	20.153	36.918
I alt	1.240.012	643.518	1.883.530
Procentfordeling	65,8	34,2	100

Danmarks eksport af grisekød (1.000 kr.)

2024			
1.000 kr	EU-27	3-lande	I alt
Biprodukter	455.886	2.457.074	2.912.960
Levende grise/søer	11.857.453	374.777	12.232.230
Tilberedt eller konserveret	664.017	1.207.912	1.871.929
Bacon	182.796	1.332.146	1.514.942
Hele og halve grise/søer	1.148.289	96.039	1.244.328
Udskæringer	9.831.820	7.785.409	17.617.229
Pølser	675.162	821.970	1.497.132
I alt	24.815.424	14.075.326	38.890.749
Procentfordeling	63,8	36,2	100

2025			
1.000 kr	EU-27	3-lande	I alt
Biprodukter	512.300	2.272.971	2.785.271
Levende grise/søer	10.287.878	361.169	10.649.047
Tilberedt eller konserveret	663.870	1.212.725	1.876.595
Bacon	184.153	1.168.404	1.352.557
Hele og halve grise/søer	1.067.768	88.375	1.156.143
Udskæringer	9.462.416	8.197.952	17.660.368
Pølser	632.098	849.957	1.482.055
I alt	22.810.483	14.151.553	36.962.036
Procentfordeling	61,7	38,3	100

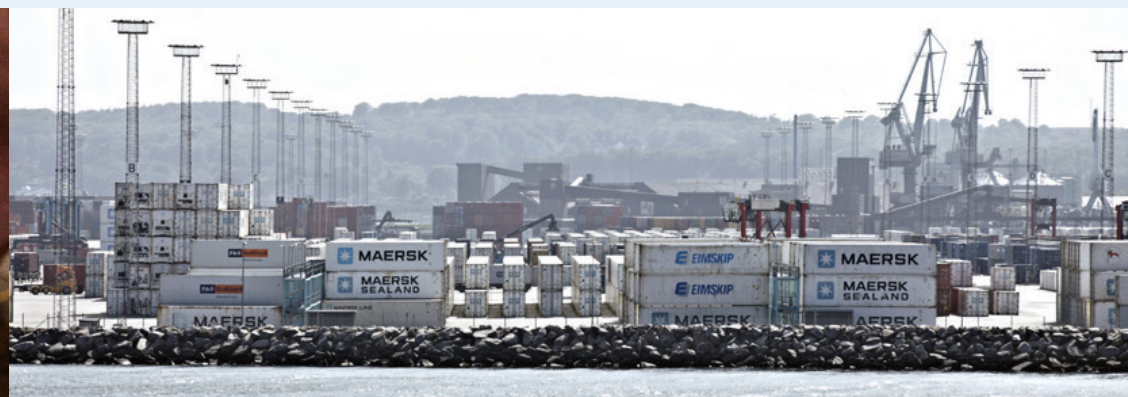
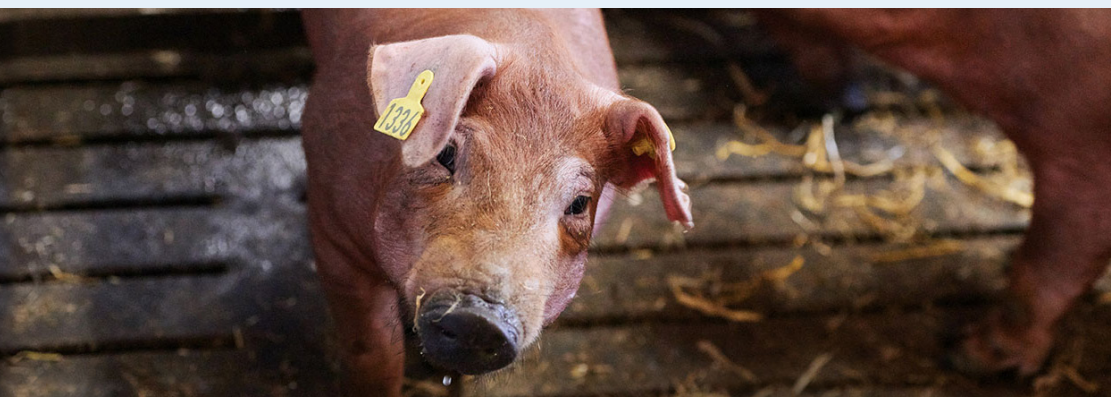

Danmarks eksport af grisekød til EU (tons)

2024					
Tons	Tyskland	Polen	Italien	Øvrige EU-lande	I alt EU-27
Biprodukter	17.702	2.086	1.846	32.885	54.518
Levende grise/søer	232.493	232.620	16.808	41.944	523.865
Tilberedt eller konserveret	9.280	18	331	8.313	17.942
Bacon	94	453	136	4.132	4.815
Hele og halve grise/søer	77.920	20	781	1.808	80.530
Udskæringer	91.170	165.796	100.528	137.633	495.127
Pølser	4.630	20	461	12.239	17.349
I alt	433.288	401.012	120.891	238.955	1.194.147
Procentfordeling	36,3	33,6	10,1	20,0	100

2025					
Tons	Tyskland	Polen	Italien	Øvrige EU-lande	I alt EU-27
Biprodukter	26.887	2.014	3.147	34.766	66.814
Levende grise/søer	212.690	256.324	17.217	37.500	523.731
Tilberedt eller konserveret	9.566	23	373	8.768	18.730
Bacon	390	43	147	4.116	4.696
Hele og halve grise/søer	84.344	554	379	626	85.903
Udskæringer	74.682	204.458	100.333	143.900	523.373
Pølser	3.933	129	525	12.178	16.765
I alt	412.492	463.545	122.121	241.854	1.240.012
Procentfordeling	33,3	37,4	9,8	19,5	100

Danmarks eksport af grisekød til EU (1.000 kr.)

2024					
1.000 kr	Tyskland	Polen	Italien	Øvrige EU-lande	I alt EU-27
Biprodukter	124.593	37.849	49.441	244.003	455.886
Levende grise/søer	5.274.035	5.021.185	423.069	1.139.164	11.857.453
Tilberedt eller konserveret	306.680	792	12.483	344.062	664.017
Bacon	3.746	14.821	6.422	157.807	182.796
Hele og halve grise/søer	1.108.973	305	12.397	26.615	1.148.289
Udskæringer	1.938.688	2.802.755	1.914.701	3.175.676	9.831.820
Pølser	179.056	826	20.876	474.404	675.162
I alt	8.935.771	7.878.533	2.439.389	5.561.731	24.815.424
Procentfordeling	36,0	31,7	9,8	22,4	100,0

2025					
1.000 kr	Tyskland	Polen	Italien	Øvrige EU-lande	I alt EU-27
Biprodukter	139.866	31.262	61.321	279.852	512.301
Levende grise/søer	4.360.008	4.537.016	389.009	1.001.846	10.287.879
Tilberedt eller konserveret	301.788	501	12.851	348.730	663.870
Bacon	6.143	1.458	6.832	169.719	184.152
Hele og halve grise/søer	1.044.157	7.595	5.464	10.551	1.067.767
Udskæringer	1.551.440	3.109.027	1.723.940	3.078.010	9.462.417
Pølser	123.416	4.691	23.717	480.274	632.098
I alt	7.526.818	7.691.550	2.223.134	5.368.982	22.810.484
Procentfordeling	33,0	33,7	9,7	23,5	100,0



Danmarks eksport af grisekød til 3.-lande (tons)

2024					
Tons	Kina	Japan	UK	Øvrige 3.-lande	I alt 3.-lande
Biprodukter	136.359	409	2.725	31.295	170.788
Levende grise/søer	0	5	59	9.117	9.181
Tilberedt eller konserveret	197	4.734	9.932	19.453	34.316
Bacon	0	0	48.560	1.557	50.117
Hele og halve grise/søer	0	0	5.224	28	5.252
Pølser	190	1.285	11.142	7.531	20.148
Udskæringer	56.784	59.853	63.580	129.616	309.833
I alt	193.531	66.286	141.221	198.596	599.634
Procentfordeling	32,3	11,1	23,6	33,1	100

2025					
Tons	Kina	Japan	UK	Øvrige 3.-lande	I alt 3.-lande
Biprodukter	141.952	507	2.765	40.349	185.573
Levende grise/søer	190	8	30	5.204	5.433
Tilberedt eller konserveret	1.324	3.233	10.380	19.192	34.129
Bacon	0	0	44.067	2.047	46.114
Hele og halve grise/søer	0	23	5.645	50	5.718
Pølser	145	508	12.369	7.131	20.153
Udskæringer	56.505	38.683	63.660	187.550	346.397
I alt	200.116	42.963	138.916	261.522	643.518
Procentfordeling	31,1	6,7	21,6	40,6	100

Danmarks eksport af grisekød til 3.-lande (1.000 kr)

2024					
1000 kr.	Kina	Japan	UK	Øvrige 3.-lande	I alt 3.-lande
Biprodukter	1.907.020	4.793	30.613	514.648	2.457.074
Levende grise/søer	0	2.856	16.701	355.220	374.777
Tilberedt eller konserveret	6.581	145.676	353.594	702.061	1.207.912
Bacon	0	0	1.245.951	86.195	1.332.146
Hele og halve grise/søer	0	0	95.287	752	96.039
Udskæringer	854.466	1.958.482	1.286.547	3.685.914	7.785.409
Pølser	8.076	45.100	478.220	290.574	821.970
I alt	2.776.142	2.156.907	3.506.912	5.635.364	14.075.326
Procentfordeling	19,7	15,3	24,9	40,0	100,0

2025					
1000 kr.	Kina	Japan	UK	Øvrige 3.-lande	I alt 3.-lande
Biprodukter	1.705.705	5.528	30.701	531.036	2.272.971
Levende grise/søer	80.950	4.926	19.454	255.838	361.169
Tilberedt eller konserveret	42.834	101.501	356.723	711.667	1.212.725
Bacon	0	0	1.055.092	113.312	1.168.404
Hele og halve grise/søer	0	103	87.678	594	88.375
Udskæringer	836.989	1.304.940	1.279.021	4.777.002	8.197.952
Pølser	6.171	18.705	541.056	284.024	849.957
I alt	2.672.650	1.435.704	3.369.725	6.673.473	14.151.553
Procentfordeling	18,9	10,1	23,8	47,2	100,0

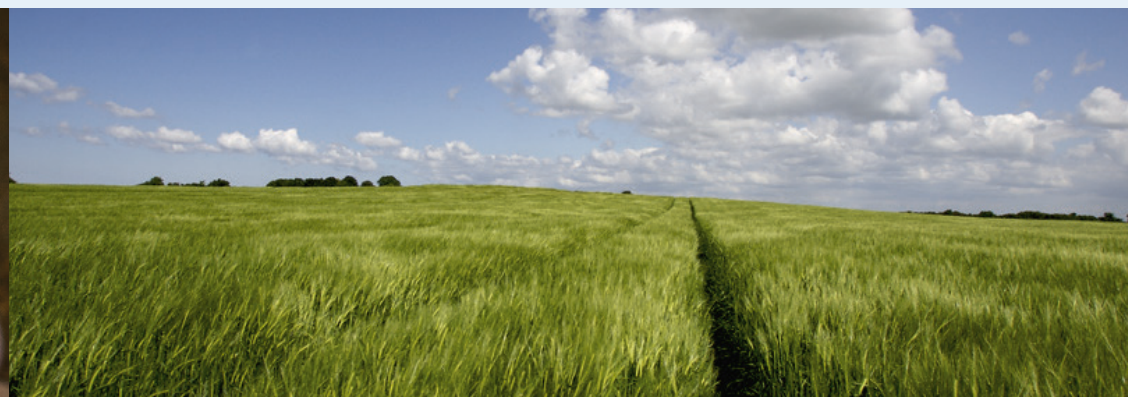

Udviklingen i eksporten af grisekød

Fordelt på produkter

Tons	2005	2015	2024	2025
Biprodukter	90.805	67.694	225.306	252.387
Levende grise/søer	278.624	301.161	533.046	529.164
Tilberedt eller konserveret	70.016	69.225	52.258	52.859
Bacon	150.314	390.428	54.932	50.810
Hele og halve grise/søer	37.655	34.819	85.783	91.622
Udskæringer	70.594	54.698	804.960	869.770
Pølser	1.094.163	1.053.638	37.497	36.917
I alt	1.792.170	1.971.662	1.793.780	1.883.530

1.000 kr.	2005	2015	2024	2025
Biprodukter	1.759.516	2.767.737	2.912.960	2.785.271
Levende grise/søer	1.746.326	5.230.121	12.232.230	10.649.047
Tilberedt eller konserveret	1.591.392	1.387.625	1.871.929	1.876.595
Bacon	1.886.901	1.397.418	1.514.942	1.352.557
Hele og halve grise/søer	691.095	603.565	1.244.328	1.156.143
Udskæringer	17.767.966	16.353.216	17.617.229	17.660.369
Pølser	818.768	916.434	1.497.132	1.482.054
I alt	26.261.963	28.656.116	38.890.749	36.962.036

Udviklingen i eksporten af grisekød

Fordelt på hovedmarkeder

Tons	2005	2015	2024	2025
Tyskland	465.555	597.532	433.288	412.493
Polen	93.610	267.634	401.032	463.545
Italien	130.787	135.131	120.891	122.120
Sverige	63.451	36.595	31.918	35.217
Øvrige EU-lande	189.222	148.332	207.018	206.637
EU-lande i alt	942.625	1.185.224	1.194.147	1.240.012
Kina	43.824	244.077	193.531	200.116
UK	303.290	219.754	141.221	138.916
Japan	229.765	122.233	66.286	42.963
Australien	26.975	59.143	41.394	42.961
USA	46.153	34.889	33.845	33.827
Øvrige 3. lande	199.537	106.341	123.357	184.735
3.-lande i alt	849.545	786.438	599.634	643.518
I alt	1.792.170	1.971.662	1.793.810	1.883.530

1000 kr.	2005	2015	2024	2025
Tyskland	5.469.501	6.372.377	8.935.772	7.526.818
Polen	1.116.868	3.171.886	7.878.533	7.691.549
Italien	1.820.428	1.791.114	2.439.389	2.223.134
Sverige	1.318.512	736.838	888.306	1.016.909
Øvrige EU-lande	2.376.737	2.184.992	4.673.426	4.352.074
EU-lande i alt	12.102.045	14.257.207	24.815.424	22.810.484
Kina	208.395	2.914.966	2.776.142	2.672.650
UK	5.045.355	3.789.451	3.506.912	3.369.725
Japan	5.074.783	3.376.111	2.156.907	1.435.704
Australien	518.646	1.214.630	1.215.660	1.178.886
USA	962.455	1.036.505	1.124.827	1.070.974
Øvrige 3. lande	2.350.285	2.067.245	3.294.877	4.423.614
3.-lande i alt	14.159.918	14.398.909	14.075.325	14.151.553
I alt	26.261.963	28.656.116	38.890.749	36.962.036



Valutakursudviklingen

Fordelt på produkter

DKK ved 100 enheder	Pund		Dollar		Yen		Yuan	
	2024	2025	2024	2025	2024	2025	2024	2025
Januar	868,41	889,21	683,83	720,64	4,68	4,61	95,36	98,74
Februar	872,28	897,94	690,63	716,40	4,62	4,72	96,01	98,48
Marts	871,86	891,23	685,64	690,35	4,58	4,63	95,23	95,21
April	870,87	874,65	695,39	666,36	4,52	4,62	96,06	91,30
Maj	872,43	884,01	689,81	661,70	4,43	4,57	95,36	91,71
Juni	881,48	877,00	693,70	647,22	4,39	4,47	95,62	90,12
Juli	884,68	863,04	688,00	639,12	4,36	4,35	94,74	89,10
August	876,31	862,59	677,63	641,71	4,63	4,34	94,77	89,45
September	887,89	859,03	671,72	636,24	4,69	4,30	94,90	89,30
Oktober	893,38	856,89	684,11	642,13	4,57	4,24	96,53	90,19
November	894,52	848,67	701,73	646,01	4,57	4,17	97,35	90,91
December	900,86	853,45	711,18	638,32	4,64	4,10	97,69	90,55

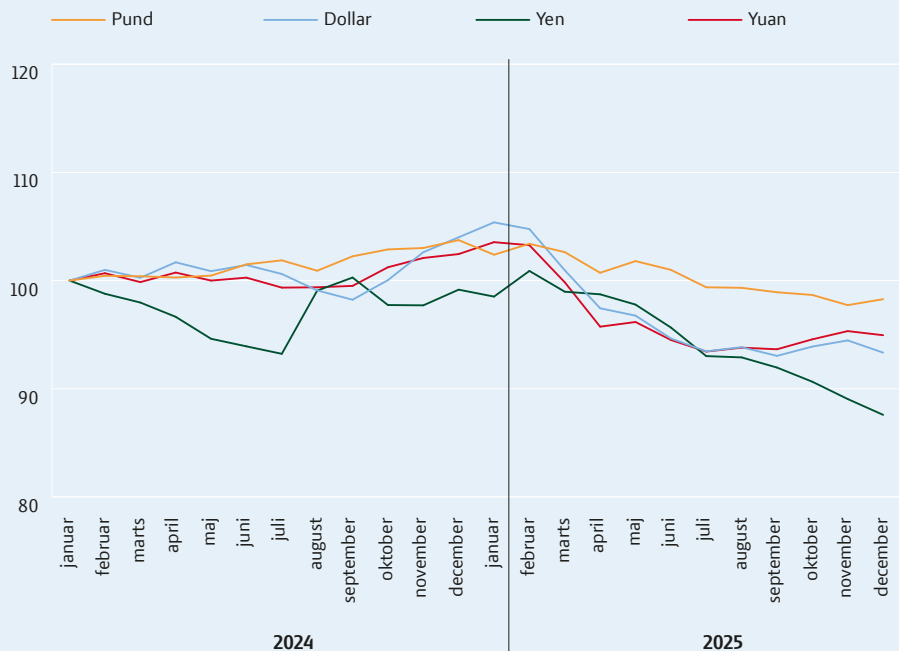

Danmarks import af grisekød (tons)

2024

Tons	Tyskland	Polen	Holland	Øvrige EU-27	Andre lande	I alt
Biprodukter	28.439	97	2.888	14.290	2.633	48.346
Levende grise/søer	4		179	1.558	0	1.741
Tilberedt eller konserveret	17.924	3.957	1.701	5.362	248	29.192
Bacon	8.225	1.250	5.678	2.533	75	17.760
Hele og halve grise/søer	6	0	38	18	0	63
Udskæringer	28.480	7.103	3.779	2.834	2.675	44.872
Pølser	12.356	8.772	391	4.539	241	26.300
I alt	95.433	21.180	14.655	31.136	5.872	168.275
Procentfordeling	56,7	12,6	8,7	18,5	3,5	100,0

2025

Tons	Tyskland	Polen	Holland	Øvrige EU-27	Andre lande	I alt
Biprodukter	27.184	619	1.529	12.262	3.191	44.786
Levende grise/søer	30		39	1.968	1	2.039
Tilberedt eller konserveret	18.332	4.548	1.787	5.588	174	30.428
Bacon	7.229	1.067	5.881	2.980	373	17.528
Hele og halve grise/søer	5	6	37	19	0	67
Udskæringer	26.801	7.439	1.374	3.945	2.376	41.935
Pølser	13.645	9.173	1.132	3.973	331	28.255
I alt	93.227	22.851	11.778	30.735	6.447	165.037
Procentfordeling	56,5	13,8	7,1	18,6	3,9	100,0

Kilde: Egne beregninger baseret på Danmarks Statistik



EU eksport til 3. lande

Tons (Produktvægt)	2024 EU-27	2025 EU-27
Levende grise	66.910	70.936
Fersk/frosset grisekød	1.933.685	1.958.964
Bacon	225.715	221.059
Forarbejdet	433.372	423.964
Biprodukter	1.446.563	1.526.945
I alt	4.106.245	4.201.868

Kilde: EU Kommissionen

Fordelt på lande

Importører af grisekød fra EU

Tons	2024 EU-27	2025 EU-27
Kina	1.114.328	1.034.923
UK	871.015	845.034
Filippinerne	353.907	356.648
Sydkorea	234.310	259.750
Japan	316.006	249.648
Vietnam	135.215	179.217
Elfenbenskysten	86.688	108.888
USA	103.415	107.212
Australien	84.199	87.146
Taiwan	44.597	76.998
Congo	57.603	74.058
Malaysia	45.944	66.125
Andre	659.019	756.222
EU-27	4.106.245	4.201.868

Kilde: EU Kommissionen

Eksportører af grisekød fra EU

Tons	2024 EU-27	2025 EU-27
Spanien	1.285.844	1.312.397
Holland	668.539	653.159
Danmark	579.618	623.417
Tyskland	384.348	334.695
Polen	235.164	285.857
Frankrig	269.024	265.791
Irland	230.019	236.251
Belgien	151.544	163.859
Italien	100.061	105.073
Østrig	51.189	57.113
Ungarn	31.404	33.166
Finland	30.455	32.412
Andre	89.036	98.678
EU-27	4.106.245	4.201.868

Verdenshandlen med grisekød

Største eksportører i 2025

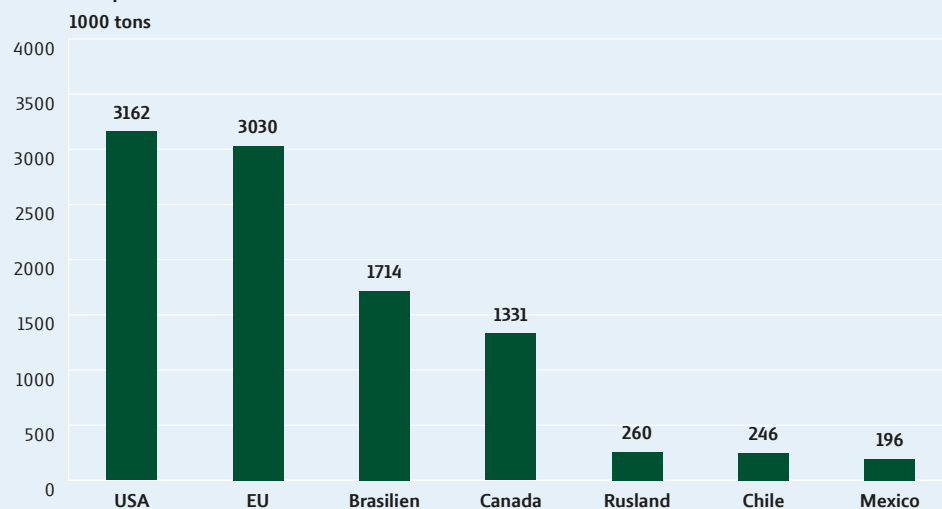

Største importører i 2025

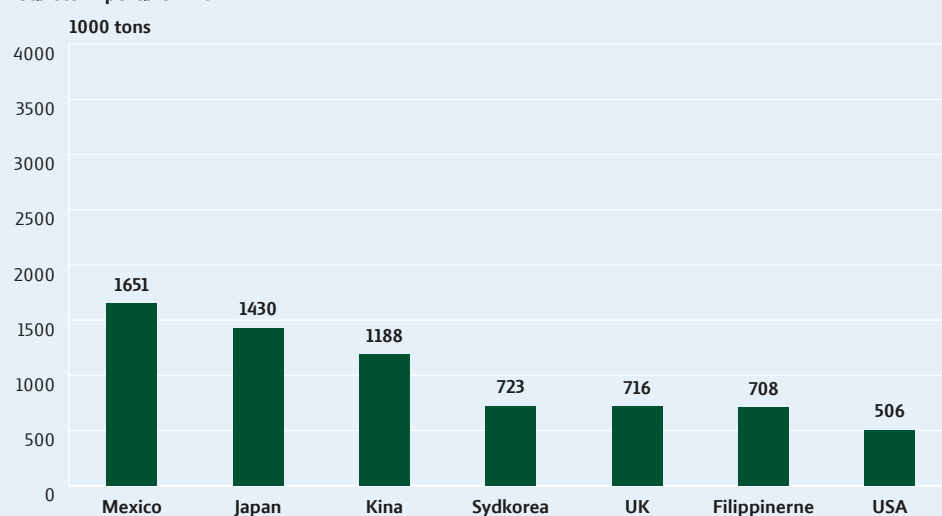

Kilde: USDA

Ovenstående eksport og import er opgjort i tons slagtevægt, og omfatter fersk/frosset samt forarbejdet grisekød, men ikke biprodukter og levende grise

Verdenshandlen med grisekød | Importørlande

Kina

Fersk/frosset grisekød

Tons	2024	2025
Spanien	289.907	283.404
Brasilien	236.989	153.541
UK	61.928	71.921
Holland	75.251	71.736
Chile	64.730	68.103
Canada	76.106	66.758
Danmark	60.771	64.276
USA	69.929	55.447
Frankrig	46.858	44.725
Rusland	19.444	32.410
Andre	47.976	51.426
I alt	1.049.889	963.747

Biprodukter

2024	2025
231.350	222.866
21.859	20.974
54.848	60.865
117.037	114.111
38.035	40.724
122.088	120.198
115.550	119.950
305.462	249.358
75.812	72.478
11.481	33.663
50.336	53.678
1.143.858	1.108.865

Filippinerne

Fersk/frosset grisekød

Tons	2024	2025
Brasilien	203.999	313.436
Canada	73.098	52.854
Danmark	18.275	21.992
Spanien	29.073	19.222
Holland	21.118	16.268
Frankrig	19.534	13.152
USA	12.460	12.006
Belgien	5.691	5.714
UK	5.685	2.553
Australien	2.001	1.002
Andre	2.242	1.334
I alt	393.176	459.533

Biprodukter

2024	2025
12.705	32.267
23.389	27.148
12.890	16.319
92.326	94.971
19.799	29.986
19.328	18.278
38.380	33.812
11.012	14.283
12.571	14.014
6.326	6.358
7.635	12.186
256.361	299.622

Mexico

Fersk/frosset grisekød

Tons	2024	2025
USA	1.157.722	1.227.060
Canada	168.283	224.169
Brasilien	41.248	74.645
Andre	294	2.137
I alt	1.367.547	1.528.011

Japan

Fersk/frosset grisekød

Tons	2024	2025
Canada	260.485	245.306
USA	201.184	225.958
Spanien	165.255	169.257
Brasilien	107.290	77.627
Mexico	93.675	111.948
Danmark	38.331	57.180
Chile	34.837	41.681
Frankrig	15.138	20.367
Andre	22.291	27.036
I alt	938.486	976.361

Sydkorea

Fersk/frosset grisekød

Tons	2024	2025
USA	195.610	187.836
Spanien	89.346	107.458
Canada	72.820	79.530
Chile	39.602	36.813
Holland	32.091	33.239
Østrig	17.870	20.210
Brasilien	20.964	17.411
Andre	94.907	68.998
I alt	563.210	551.495

Kilde: Trade Data Monitor (TDM)

Storbritannien

Fersk/frosset grisekød

Tons	2024	2025
Danmark	85.675	91.446
Belgien	43.467	50.414
Spanien	43.411	46.914
Tyskland	72.753	43.519
Holland	25.945	25.790
Frankrig	25.176	25.111
Irland	19.170	16.872
Andre	24.639	21.155
I alt	340.236	321.221

USA

Fersk/frosset grisekød

Tons	2024	2025
Canada	279.353	271.762
Mexico	34.073	35.432
Danmark	25.130	22.341
Brasilien	32.017	21.913
Spanien	11.594	14.142
Polen	9.679	11.170
Holland	8.166	7.534
Andre	15.457	13.785
I alt	415.469	398.079

EU's markedsordning for grisekød

EU's markedsordning for grisekød

Periode med støtte til oplagring af grisekød

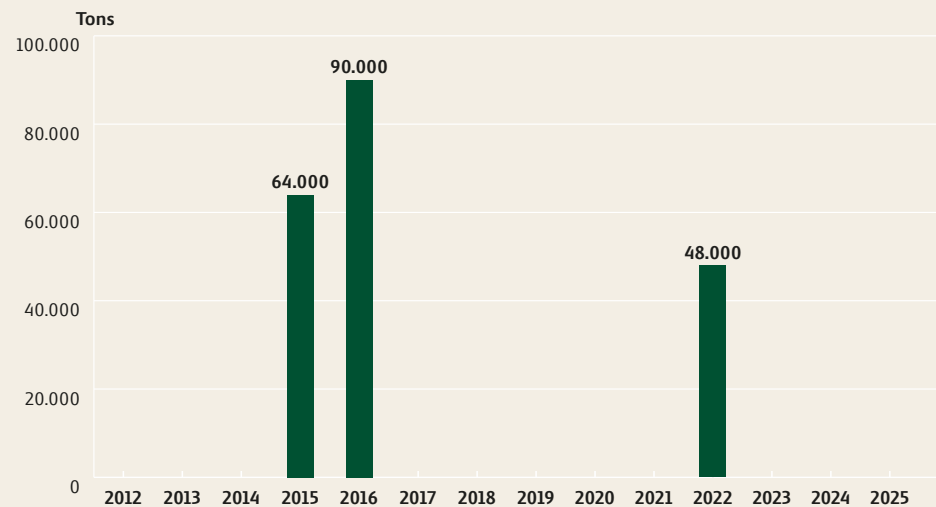

Periode med restitutioner (eksporttilskud)

Ferske, kølede og frosne udskæringer

kr/kg	Skinker, bove/forender og kamme med ben	Brystflæsk med svær	Udbenede skinker, bove/forender og kamme ekskl. Japanvarer	Brystflæsk uden svær og ben ekskl. Japanvarer
2013	0	0	0	0
...	0	0	0	0
2025	0	0	0	0

Forarbejdede varer

kr/kg	Pølser, tørrede	Pølser, kogte	Skinker, kogte*	Bove, kogte*	Luncheon meat
2011	1,45	1,13	2,16/1,27	1,70/1,27	0
2012 1/1 - 20/4	1,45	1,13	2,16/1,27	1,70/1,27	0
2012 efter 20/4	0	0	0	0	0
2013	0	0	0	0	0
...	0	0	0	0	0
2025	0	0	0	0	0

* Over/under 1 kg.



Landbrug & Fødevarer
Axelborg
Vesterbrogade 4A, 4. sal
1609 København V

T +45 3339 4000
F +45 3339 4141

E info@lf.dk
W www.lf.dk