



PRODUKTIONSSITUATIONEN

Den forventede modtagelse af svin og søer på andelsslagterierne i denne uge, sammenlignet med sidste uge, er som følger:

	Forventet Uge 25	Faktisk Uge 24	År til dato 2015:14
Slagtesvin	319.900	328.000	-0,3 %
Søer	5.600	6.300	-1,1 %
Orner, polte, kasserede, mv.	3.000	3.000	-0,3 %
Totalmodtagelsen	328-500	337.300	-0,3 %

Slagtetallene er foreløbige tal – der kan afvige nogle få hundrede stk. fra de endelige tal.

Totalslagtningen i uge 24 blev 0,5 pct. mindre end forventet i ugen før.

MARKEDSSITUATIONEN

På det europæiske marked handles såvel ferske skinker som kamme til svagt stigende prisniveau denne uge. Øvrige udskæringer handles til uforandret prisniveau.

Til det engelske baconmarked er der en stabil afsætningssituation med handel til svagt stigende prisniveau.

For markederne udenfor Europa meldes om god handel til Kina og Australien samt stabil afsætning til Japan.

NOTERINGER DANMARK FOR UGE 25

Slagtesvin og søer

Kr./kg.	DC	Tican
Slagtesvin (basis vægtklasse og basis kødprocent)	9,80	9,80
Søer (over 130 kg.)	5,40	5,40

Beregnete noteringer for smågrise (30 kg.)

Kr./kg.	Aktuel	52 uger gns.
Beregnet notering, Basis kr./stk.	363,11	355,65
Beregnet notering SPF+Myc kr./stk	368,11	360,65
Beregnet notering SPF kr./stk.	373,11	364,65
Økologi kr./stk.	1019,22	825,90

Markedsnoteringer for smågrise (30 kg.)

Kr./kg.	Aktuel	52 uger gns.
SPF-Danmark region 1 (PRRS negativ)	335	348
(PRRS positiv)	320	323
SPF-Danmark region 2/3 (PRRS negativ)	335	348
(PRRS positiv)	320	323

Vægtregulering:	0-9 kg	9-12 kg	12-25 kg	25-30 kg	30-40 kg
	10,54 kr./kg	8,06 kr./kg	5,86 kr./kg	5,67 kr./kg	5,61 kr./kg

FUTURE-PRISER, UDLANDET

	Chicago (\$ pr. 100 lbs slagtevægt)			Eurex (euro/kg slagtevægt)		
	12/6	5/6	Ændr.	12/6	5/6	Ændr.
juni 2015	81,45	81,68	-0,23	1,49	1,49	0,00
juli 2015	78,05	81,13	-3,08	1,53	1,53	0,00
aug. 2015	76,73	80,83	-4,10	1,54	1,54	0,00
sep. 2015	-	-	-	1,52	1,53	-0,01
okt. 2015	67,35	70,43	-3,08	1,56	1,56	0,00
nov. 2015	-	-	-	1,56	1,56	0,00
dec. 2015	64,70	67,20	-2,50	-	-	-
jan. 2016	-	-	-	-	-	-
feb. 2016	68,40	71,05	-2,65	-	-	-
mar. 2016	-	-	-	-	-	-
apr. 2016	71,03	73,80	-2,77	-	-	-
maj 2016	75,08	77,38	-2,30	-	-	-
juni 2016	78,00	80,48	-2,48	-	-	-
juli 2016	76,70	78,80	-2,10	-	-	-
aug. 2016	76,40	77,50	-1,10	-	-	-
sep. 2016	-	-	-	-	-	-
okt. 2016	68,40	69,70	-1,30	-	-	-
nov. 2016	-	-	-	-	-	-
dec. 2016	67,40	-	-	-	-	-
Omregning til Dkr/kg: 1 lbs. = 0,4536 kg 1 \$ = 6,6500				Omregning til Dkr/kg: 1 Euro = 7,4613		

Danmarks eksport af svinekød, tons
Jan-marts 2015

	Biprodukter	Levende svin	Tilberedt konserveret	Bacon	Hele og halve svin/søer	Udskæringer	Pølser	Total	Pct.
Tyskland	7.416	57.142	2.755	81	17.903	74.595	636	160.528	31,6
Polen	259	33.020	16	4	0	35.175	0	68.474	13,5
UK	1.681	29	3.741	17.261	0	29.732	1.901	54.345	10,7
Italien	495	4.683	113	20	0	32.017	58	37.386	7,4
Sverige	2.284	6	680	310	0	4.667	973	8.920	1,8
Frankrig	968	336	198	61	0	5.115	286	6.963	1,4
Holland	2.189	1.582	59	5	0	2.466	39	6.340	1,2
Spanien	23	608	286	215	0	2.299	343	3.774	0,7
Øvrige EU-lande	3.179	3.194	720	29	0	12.463	744	20.329	4,0
EU i alt	18.494	100.599	8.569	17.985	17.903	198.529	4.980	367.060	72,2
Kina	47.828	0	0	0	0	11.090	0	58.919	11,6
Japan	481	1	953	37	0	25.939	426	27.836	5,5
Australien	262	0	10	66	0	15.673	25	16.036	3,2
USA	1.082	0	1.311	24	0	7.449	241	10.107	2,0
Sydkorea	425	0	573	0	0	5.351	59	6.409	1,3
Taiwan	533	0	0	0	0	3.493	4	4.030	0,8
Filippinerne	1.372	0	47	0	0	964	1	2.384	0,5
Hong Kong	1.228	0	127	9	0	614	11	1.989	0,4
New Zealand	0	0	0	0	0	1.872	0	1.872	0,4
Øvrige 3. lande	3.967	236	1.935	209	0	3.076	2.501	11.925	2,3
3. lande total	57.178	237	4.956	345	1	75.522	3.268	141.506	27,8
Eksport total	75.672	100.836	13.525	18.329	17.904	274.051	8.248	508.566	100

Jan-marts 2014

	Biprodukter	Levende svin	Tilberedt konserveret	Bacon	Hele og halve svin/søer	Udskæringer	Pølser	Total	Pct.
Tyskland	4.925	55.149	2.768	110	17.311	74.607	606	155.476	32,6
Polen	173	24.498	8	3	0	31.480	0	56.162	11,8
UK	1.290	38	4.321	17.917	0	25.011	1.955	50.533	10,6
Italien	192	3.632	83	11	0	26.746	34	30.697	6,4
Sverige	2.766	7	841	288	0	6.760	1.036	11.698	2,5
Frankrig	490	285	311	6	0	6.251	234	7.578	1,6
Holland	3.201	2.524	43	1	0	1.600	40	7.408	1,6
Tjekkiet	244	1.071	11	0	0	1.905	14	3.244	0,7
Øvrige EU-lande	1.838	2.301	846	156	0	9.957	1.037	16.135	3,4
EU i alt	15.119	89.505	9.232	18.492	17.311	184.316	4.956	338.932	71,1
Kina	41.572	36	0	0	156	11.361	0	53.125	11,1
Japan	353	2	1.009	54	0	33.039	356	34.813	7,3
USA	997	0	1.050	0	0	8.261	74	10.382	2,2
Australien	24	0	28	132	0	9.793	11	9.987	2,1
Rusland	3.547	0	22	0	0	3.733	69	7.371	1,5
Hong Kong	3.804	0	154	1	0	1.222	15	5.196	1,1
Sydkorea	322	0	538	0	0	1.851	68	2.779	0,6
Taiwan	360	0	0	0	0	1.137	0	1.497	0,3
Singapore	478	0	86	73	0	338	275	1.250	0,3
Øvrige 3. lande	2.446	609	1.744	273	0	3.626	2.708	11.406	2,4
3. lande total	53.902	647	4.631	532	157	74.361	3.575	137.805	28,9
Eksport total	69.021	90.152	13.863	19.024	17.468	258.677	8.531	476.737	100



Eksport af levende svin

Nedenstående er vist Danmarks Statistik tal over eksporten af levende svin for 1. kvartal 2015 sammenholdt med 1. kvartal 2014.

Tallene fra Danmarks Statistik kan afvige fra indberetninger til Svineafgiftsfonden. Men i modsætningen til tallene fra Svineafgiftsfonden indeholder Danmarks Statistiks tal destinationer på eksporten.

Smågrise < 50 kg.

Varekode 0103 9110

Stk.	Januar 2015	Februar 2015	Marts 2015	Jan-marts 2015	Jan-marts 2014
Tyskland	584.641	558.715	587.520	1.730.876	1.572.608
Polen	361.508	348.011	402.885	1.112.404	827.249
Italien	40.120	52.929	70.062	163.111	123.413
Holland	14.574	20.917	20.644	56.135	76.909
Tjekkiet	9.243	7.284	6.284	22.811	38.495
Andre	13.746	10.390	9.680	33.816	36.881
Total	1.023.832	998.246	1.097.075	3.119.153	2.675.555

Svin og søer 50-160 kg.

Varekode 0103 9219

Stk.	Januar 2015	Februar 2015	Marts 2015	Jan-marts 2015	Jan-marts 2014
Tyskland	18.147	22.046	22.639	62.832	54.000
Belgien	2.350	1.898	3.114	7.362	7.737
Spanien	1.242	2.943	2.079	6.264	4.608
Ukraine	-	-	-	-	4.743
Polen	487	913	517	1.917	3.683
Andre	2.390	2.300	3.324	8.014	5.533
Total	24.616	30.100	31.673	86.389	80.304

Søer > 160 kg.

Varekode 0103 9211

Stk.	Januar 2015	Februar 2015	Marts 2015	Jan-marts 2015	Jan-marts 2014
Tyskland	2.266	2.599	2.054	6.919	8.130
Andre	-	-	-	-	-
Total	2.266	2.599	2.054	6.919	8.130

Svin, racerene avlsdyr

Varekode 0103 1000

Stk.	Januar 2015	Februar 2015	Marts 2015	Jan-marts 2015	Jan-marts 2014
Tyskland	6.435	7.646	6.532	20.613	41.402
Polen	713	173	1.204	2.090	978
Spanien	993	209	615	1.817	653
Belgien	458	106	571	1.135	1.081
Slovakiet	376	154	420	950	1.010
Frankrig	191	330	279	800	1.121
Holland	236	130	269	635	1.110
Rusland	-	-	-	-	-
Andre	1.390	2.952	2.442	6.784	3.933
Total	10.792	11.700	12.332	34.824	51.288

 **POLEN**
Afrikansk svinepest

De polske myndigheder har i den forløbne uge rapporteret om 2 nye tilfælde af afrikansk svinepest i vildsvin. Tilfældet er fundet tæt på grænsen til Hviderusland og i samme område, hvor der tidligere er konstateret afrikansk svinepest.

 **ESTLAND**
Afrikansk svinepest

Myndighederne i Estland har i den forløbne uge rapporteret om 7 nye tilfælde af afrikansk svinepest i vildsvin. Tilfældene er fundet tæt på grænsen til Letland i samme område, hvor der tidligere er konstateret afrikansk svinepest.

 **LETLAND**
Afrikansk svinepest

Myndighederne i Letland har i den forløbne uge rapporteret om 14 nye tilfælde af afrikansk svinepest i vildsvin. Tilfældene er fordelt over hele landet.

 **RUSLAND**
Russisk import embargo bliver forlænget

Ifølge "Weekly Tribune" har den russiske Præsident Dmitry Medvedev udtalt, at den russiske import embargo overfor fødevarer fra Vesten vil blive forlænget ud over august 2015.

Nogle russiske analytikere forventer nu, at embargoen vil være i kraft til minimum slutningen af 2016 og måske endnu længere, således Rusland bedre kan nå at opfylde sit mål om selvforsyning med fødevarer.

Rusland vil kræve ny godkendelse af virksomheder

Ifølge den britiske brancheorganisation Bpex oplyser EU Kommissionen, at Rusland formentlig med baggrund i den manglende handel vil fjerne alle EU virksomheder fra de russiske lister over godkendte import virksomheder.

Dette skulle gøre en eventuel genoptagelse af importen fra EU endnu mere vanskelig fremover, da det i givet fald kræver ny godkendelse af EU virksomheder.

 **KASAKHSTAN**
Mulighed for eksport til Kasakhstan

Ifølge den britiske brancheorganisation Bpex har EU Kommissionen forhandlet en aftale på plads med myndighederne i Kasakhstan, der betyder markedsadgang til Kasakhstan i nærmeste fremtid for svinekød, forarbejdet svinekød og avlssvin fra EU.

Kasakhstan er medlem af toldunionen med Rusland og Hviderusland, og ifølge Bpex forventes det at blive vanskeligt omend ikke umuligt med eksport af svinekød fra EU til Kasakhstan.

 **UKRAINE**
Forventet fald i import, produktion og forbrug af svinekød

Der forventes et kraftigt fald i såvel import som forbrug af svinekød i Ukraine i 2015, rapporterer den britiske brancheorganisation Bpex.

Som følge af et dramatisk fald i Ukraines valuta forventes importen af svinekød at falde fra 120.000 tons i 2014 til 30.000 tons i 2015. Produktionen af svinekød i Ukraine forventes at falde med 5 pct. i år. Samlet betyder det, at forbruget af svinekød i givet fald vil falde med næsten 10 pct. i 2015.

 **SVERIGE**
Fald i importen af svinekød

Ifølge svensk landbrugspresse, der citerer tal fra det svenske ”jordbruksverket”, faldt den svenske import af svinekød med 12 pct. i 1. kvartal 2015 sammenholdt med 1. kvartal 2014. Størst fald registreredes i importen fra Danmark, der faldt med hele 30 pct., mens importen fra Polen og Tyskland faldt med henholdsvis 4 og 3 pct. ifølge de svenske importtal

 **USA**
Repræsentanternes Hus stemmer ja til at annullere lov om landemærkning af kød

Repræsentanternes Hus har i den forløbne uge med stemmerne 300-131 stemt ja til at annullere loven om landemærkning af kød. Såfremt loven ikke annulleres, vil Canada og Mexico indføre handelsrestriktioner mod amerikanske produkter.

Sagen skal nu debatteres og til afstemning i det amerikanske Senat, hvor der med såvel tilhængere som modstandere af loven forventes en noget mere tæt afgørelse.

Senatets Landbrugskomite vil afholde høring om fugleinfluenza

Det amerikanske Senats Landbrugskomite vil i næste måned afholde høring om den dødelige fugleinfluenza, der har hærget det amerikanske marked. I løbet af de sidste 6 måneder har sygdommen betydet, at mere end 47 mio. stk. fjærkræ i USA er døde eller slået ned på grund af sygdommen.

PEDv på retur

Som det fremgår af nedenstående diagram er svinesygdommen PEDv på kraftigt retur på det amerikanske marked.

”Vi har fortsat udbrud, men de fleste udbrud sker i år hos slagtesvin og ikke i besætninger med søer, som det var tilfældet sidste år”, udtaler Dr. Howard Hill tidligere Præsident for National Pork Producers Council. Ifølge Dr. Hill er det opfattelsen, at smitten i år først og fremmest sker i forbindelse med transporten af slagtesvin til og fra slagteri. Derimod sidste år spillede smittet foder en væsentlig rolle for de mange udbrud ifølge Dr. Hill. Svineproducenterne har derfor i år iværksat en række forholdsregler overfor eventuel smitte fra foder.

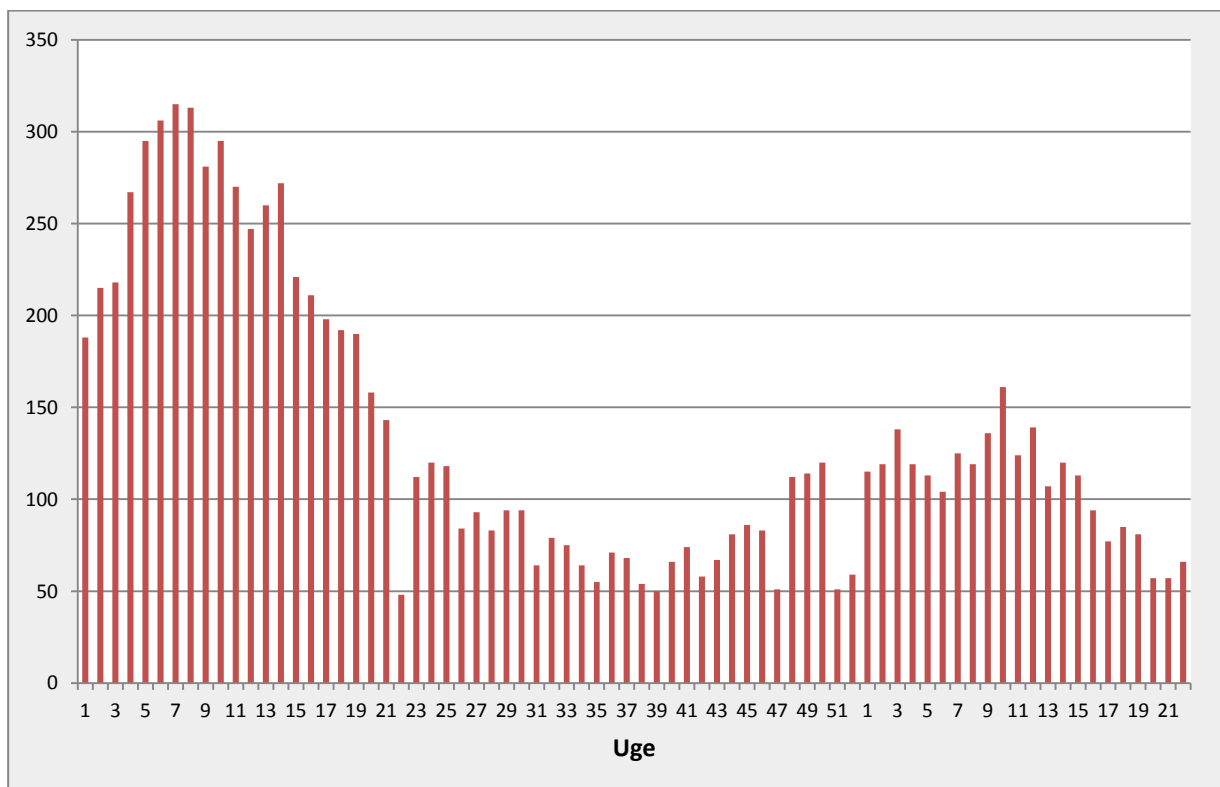

 **KINA**
Fald i svinebestand

De seneste opgørelser fra de kinesiske myndigheder over udviklingen i den kinesiske svinebestand viser fortsat kraftigt fald i forhold til året før. Den samlede svinebestand er i april opgjort til 387,12 mio. stk., hvilket er et fald på 9,4 pct. i forhold til året før. Bestanden af søer er opgjort til 39,74 mio. stk. Et fald på 14,9 pct. sammenholdt med april 2014.

Årsagen til faldet i svinebestanden skal findes i en dårlig økonomi i svineproduktionen i 2014 med lave svinepriser og ganske høje foderpriser. Dette har betydet, at forholdet mellem svinepris og foderpris har ligget under 6 i 2014. Normalt regner man i Kina med 6 som et udtryk for break-even i økonomien i svineproduktionen.

I de seneste måneder er svineprisen dog steget, og forholdet mellem svinepris og foderpris ligger nu over 6. Der er forventning om yderligere stigning i den kinesiske svinepris i de kommende kvartaler.

 **BRASIL IEN**
JBS vil overgå til løsgående drægtige søer

JBS i Brasilien (ejer af Seara og dermed næststørste producent af svin i Brasilien) har meddelt, at de ved udgangen af 2016 vil have afsluttet deres investeringer i en overgang til 100 pct. løsgående drægtige søer.

Tilbage sidst i 2014 meddelte Brasiliens største svineproducent Brasil Foods (BRF), at de over de næste 12 år vil overgå til løsgående drægtige søer.

 **TAIWAN**
Mund og klovsyge

Myndighederne i Kina har i den forløbne uge indrapporteret 1 nyt udbrud af mund og klovsyge i kvæg.

 **KAP VERDE**
Afrikansk svinepest

Myndighederne i Kap Verde har i den forløbne uge rapporteret 1 nyt tilfælde af afrikansk svinepest fundet i svin.

 **ZIMBABWE**
Mund og klovsyge

Myndighederne i Zimbabwe har i den forløbne uge indrapporteret 2 nye udbrud af mund og klovsyge i den sydlige del af landet. 12 kvæg er omfattet af udbruddet.

 **NAMIBIA**
Mund og klovsyge

Myndighederne i Namibia har i den forløbne uge indrapporteret 1 nyt udbrud af mund og klovsyge i den nordligste del af landet på grænsen til Angola. 81 kvæg er omfattet af udbruddet.

På grund af ferie vil Markedsnyt for svinekød ikke udkomme de næste tre uger.

Næste Markedsnyt vil udkomme i uge 29 onsdag den 15. juli.