



PRODUKTIONSSITUATIONEN

Den forventede modtagelse af svin og søer på andelslagterierne i denne uge, sammenlignet med sidste uge, er som følger:

	Forventet Uge 8	Faktisk Uge 7	År til dato 2015:14
Slagtesvin	335.600	326.000	4,1 %
Søer	5.800	5.800	-3,5 %
Orner, polte, kasserede, mv.	3.100	3.000	4,0 %
Totalmodtagelsen	344.500	334.800	4,0 %

Slagtetallene er foreløbige tal – der kan afvige nogle få hundrede stk. fra de endelige tal.

Totalslagtningen i uge 7 blev 2,3 pct. lavere end forventet i ugen før.

MARKEDSSITUATIONEN

På det europæiske marked handles ferske skinker igen denne uge til uforandret eller svagt stigende prisniveau. For øvrige udskæringer er der en stabil handel til uforandret prisniveau.

Til det engelske baconmarked er der en uændret stabil afsætningssituation.

For markederne udenfor Europa rapporteres fortsat om rolig handel til såvel Japan som Kina.

NOTERINGER DANMARK FOR UGE 8

Slagtesvin og søer

Kr./kg.	DC	Tican
Slagtesvin (basis vægtklasse og basis kødprocent)	8,80	8,80
Søer (over 130 kg.)	5,20	5,20

Beregnete noteringer for smågrise (30 kg.)

Kr./kg.	Aktuel	52 uger gns.
Beregnet notering, Basis kr./stk.	320,51	366,18
Beregnet notering SPF+Myc kr./stk	325,51	371,18
Beregnet notering SPF kr./stk.	329,51	375,18
Økologi kr./stk.	820,71	773,75

Markedsnoteringer for smågrise (30 kg.)

Kr./kg.	Aktuel	52 uger gns.
SPF-Danmark region 1 (PRRS negativ)	345	369
(PRRS positiv)	320	344
SPF-Danmark region 2/3 (PRRS negativ)	345	369
(PRRS positiv)	320	344

Vægtregulering:	0-9 kg	9-12 kg	12-25 kg	25-30 kg	30-40 kg
	8,91 kr./kg	8,20 kr./kg	5,21 kr./kg	5,35 kr./kg	5,29 kr./kg

FUTURE-PRISER, UDLANDET

	Chicago (\$ pr. 100 lbs slagtevægt)			Eurex (euro/kg slagtevægt)		
	13/2	6/2	Ændr.	13/2	6/2	Ændr.
feb. 2015	62,08	63,88	-1,80	1,35	1,35	0,00
mar. 2015	-	-	-	1,41	1,38	+0,03
apr. 2015	66,03	69,28	-3,25	1,44	1,41	+0,03
maj 2015	76,13	77,60	-1,47	1,45	1,43	+0,02
juni 2015	80,13	81,05	-0,92	1,48	1,45	+0,03
juli 2015	80,55	81,00	-0,45	1,53	1,53	0,00
aug. 2015	80,73	81,03	-0,30	1,60	1,60	0,00
sep. 2015	-	-	-	1,57	1,57	0,00
okt. 2015	70,73	73,20	-2,47	1,56	1,56	0,00
nov. 2015	-	-	-	1,56	1,56	0,00
dec. 2015	67,00	68,80	-1,80	1,53	1,53	0,00
jan. 2016	-	-	-	1,55	1,55	0,00
feb. 2016	69,08	70,13	-1,05	-	-	-
mar. 2016	-	-	-	1,57	1,57	0,00
apr. 2016	70,45	71,50	-1,05	-	-	-
maj 2016	74,03	74,55	-0,52	-	-	-
juni 2016	79,00	78,50	+0,50	1,62	1,62	0,00
juli 2016	79,50	-	-	-	-	-
Omregning til Dkr/kg: 1 lbs. = 0,4536 kg 1 \$ = 6,5407				Omregning til Dkr/kg: 1 Euro = 7,4440		



Udvikling i svinebestand

Eurostat har offentliggjort tal for 20 EU-lande over svinebestanden ved december-tællingen 2014. De 20 EU lande, der indtil nu har indberettet tal til Eurostat, repræsenterer tilsammen 87 pct. af EU's samlede svinebestand.

For Danmark er det tællingen fra 1. januar 2015, der er vist, mens der for de øvrige EU lande er tale om tællinger foretaget i november eller december måned 2014.

Resultatet af december-tællingen for de 20 EU lande viser samlet en totalbestand af svin, der ligger 1,2 pct. højere end for et år siden. For bestanden af søer og drægtige søer er der stigninger på henholdsvis 0,6 og 1,4 pct.

Stigningen i den samlede avlsbestand i EU kan alene forklares med, at der fra Spanien er indberettet en overraskende stor stigning i landets avlsbestand.

Svinetælling EU Dec 2014

1.000 stk.	Total bestand			Sobestand			Drægtige søer		
	2014	2013	%-ænd.	2014	2013	%-ænd.	2014	2013	%-ænd.
Tyskland	28.234	28.133	0,4	2.051	2.058	-0,3	1.484	1.482	0,1
Spanien	26.551	25.495	4,1	2.358	2.253	4,7	1.630	1.492	9,3
Frankrig	13.293	13.428	-1,0	1.034	1.043	-0,9	737	745	-1,1
Danmark	12.709	12.402	2,5	1.245	1.258	-1,0	802	791	1,4
Holland	12.065	12.013	0,4	1.106	1.095	1,0	694	749	-7,3
Polen	11.266	10.994	2,5	956	955	0,1	643	634	1,5
Italien	8.676	8.561	1,3	586	590	-0,7	488	463	5,4
Belgien		6.351	-		472	-		379	-
Rumænien	4.934	5.180	-4,8	365	384	-5,0	223	235	-5,1
UK		4.383	-		482	-		333	-
Ungarn		2.935	-		270	-		178	-
Østrig		2.896	-		250	-		177	-
Portugal	2.098	2.014	4,2	231	223	3,6	160	156	2,5
Tjekkiet	1.607	1.548	3,8	143	151	-5,3	90	95	-5,3
Sverige	1.469	1.478	-0,6	144	148	-2,7	101	103	-1,9
Irland	1.505	1.468	2,5	146	144	1,4	102	98	4,1
Finland	1.223	1.258	-2,8	118	122	-3,3	85	88	-3,4
Kroatien		1.110	-		124	-		36	-
Grækenland		1.031	-		166	-		94	-
Litauen	714	755	-5,4	56	59	-5,1	47	49	-4,1
Slovakiet	644	637	1,1	66	58	13,8	34	34	0,0
Bulgarien	553	586	-5,6	55	55	0,0	33	33	0,0
Letland		368	-		44	-		17	-
Estland	360	359	0,3	34	33	3,0	26	26	0,0
Cypern	342	358	-4,5	34	35	-2,9	23	25	-8,0
Slovenien	281	288	-2,4	21	23	-8,7	12	13	-7,7
Luxembourg		90	-		6	-		5	-
Malta	47	49	-4,4	4	5	-12,5	4	4	-11,3
EU (20)	128.571	127.005	1,2	10.753	10.692	0,6	7.418	7.315	1,4
EU (28)		146.169			12.506			8.534	

 **POLEN**
Afrikansk svinepest

De polske myndigheder har i den forløbne uge rapporteret om 4 nye tilfælde af afrikansk svinepest i vildsvin. I alt 8 vildsvin er fundet døde som følge af sygdommen. Der er fortsat tale om det samme område tæt på Hviderusland, hvor der tidligere er konstateret afrikansk svinepest.

 **LETLAND**
Afrikansk svinepest

Myndighederne i Letland har i den forløbne uge rapporteret om 7 nye tilfælde af afrikansk svinepest hos vildsvin. I alt 8 vildsvin er fundet døde som følge af sygdommen. Tilfældene er fundet ganske spredt rundt om i landet.

Klassisk svinepest

Der er i den forløbne uge rapporteret om 1 nyt tilfælde af klassisk svinepest i vildsvin i den sydøstlige del af landet.

 **RUSLAND**
Afrikansk svinepest

Myndighederne i Rusland har i den forløbne uge rapporteret om 1 nyt tilfælde af afrikansk svinepest fundet i tre vildsvin i den vestlige del af landet.

 **UKRAINE**
Økonomiske problemer i svineproduktionen

Der rapporteres om store økonomiske problemer for svineproducenterne i Ukraine.

Ifølge "PigProgress", der refererer til ukrainske kilder, risikerer mange svineproducenter i Ukraine at gå fallit, hvis ikke der åbner sig mulighed for eksport af kød ud af landet. Eksport vil i den nuværende situation være økonomisk attraktivt som følge af kraftigt fald i den ukrainske valutakurs. Der peges på, at myndighederne burde forsøge at få gang i eksport af svinekød til EU og Kina.

Faldet i Ukraines valutakurs har også gjort det økonomisk fordelagtigt at eksportere ukrainsk korn ud af landet, og dermed gjort kornet dyrere i Ukraine. Samtidig er vitaminer m.v., der afregnes i euro, også steget kraftigt i pris. Dette betyder ifølge oplysninger til "PigProgress", at mange svineproducenter i landet er i fare for at måtte lukke deres svineproduktion.

 **KINA**
Fald i svinebestand

Ifølge "Genesus Genetics" viser de seneste officielle kinesiske tal over svinebestanden i landet et fortsat kraftigt fald i såvel totalbestand som avlsbestand.

Totalbestanden af svin skulle i december være nede med 7,8 pct. i forhold til for et år siden. Og bestanden af søer ligger 13,2 pct. under sidste år.

 **CANADA**
Første tilfælde af BSE siden 2011

De canadiske myndigheder har fundet et tilfælde af BSE i en ko i delstaten Alberta. Det er det første tilfælde af BSE i landet siden 2011. Myndighederne oplyser, at de håber og forventer, at tilfældet ikke giver anledning til restriktioner fra udlandet mod den canadiske eksport af oksekød.

Syd Korea har dog meddelt, at de indtil videre suspenderer alt import af oksekød fra Canada, mens de søger yderligere informationer fra Canada.



USDA hæver forventninger til svineproduktionens størrelse i 2015

Det amerikanske landbrugsministerium, USDA, har i sin februar rapport endnu en gang hævet sine forventninger til amerikansk svineproduktions størrelse i 2015.

Hvor USDA i sin januar rapport forventede en stigning i produktionen på 4,6 pct. i 2015, forventer USDA i sin februar rapport, at den amerikanske produktion af svinekød i 2015 vil ligge 5,5 pct. højere end 2014.

Den stigende produktion er en følge af, dels en øget ekspansion af antallet af søer efter en rekordindtjening i 2014, og dels en forventet mindre negativ effekt på produktionen fra PEDv i 2015.

Udviklingen i PEDv smitte

Nedenstående diagram viser udviklingen i antallet af nye besætninger smittet med PEDv på det amerikanske marked, siden de første tilfælde blev rapporteret tilbage i april måned 2013.

Som det ses ligger antallet af nye tilfælde betydeligt under samme tid sidste år. Samtidig rapporteres også om fald i dødeligheden ved smitte, der skyldes en større immunitet i bestanden.

USDA har med virkning fra uge 22 2014 ændret metoden, hvorved antallet af PEDv smittede pr. uge opgøres. Den nye opgørelsesmetode kombinerer tal fra flere kilder.

Siden juni måned 2014 har indberetning af nye tilfælde været lovpligtig. Dette har ifølge USDA forbedret bekæmpelsen af sygdommen.

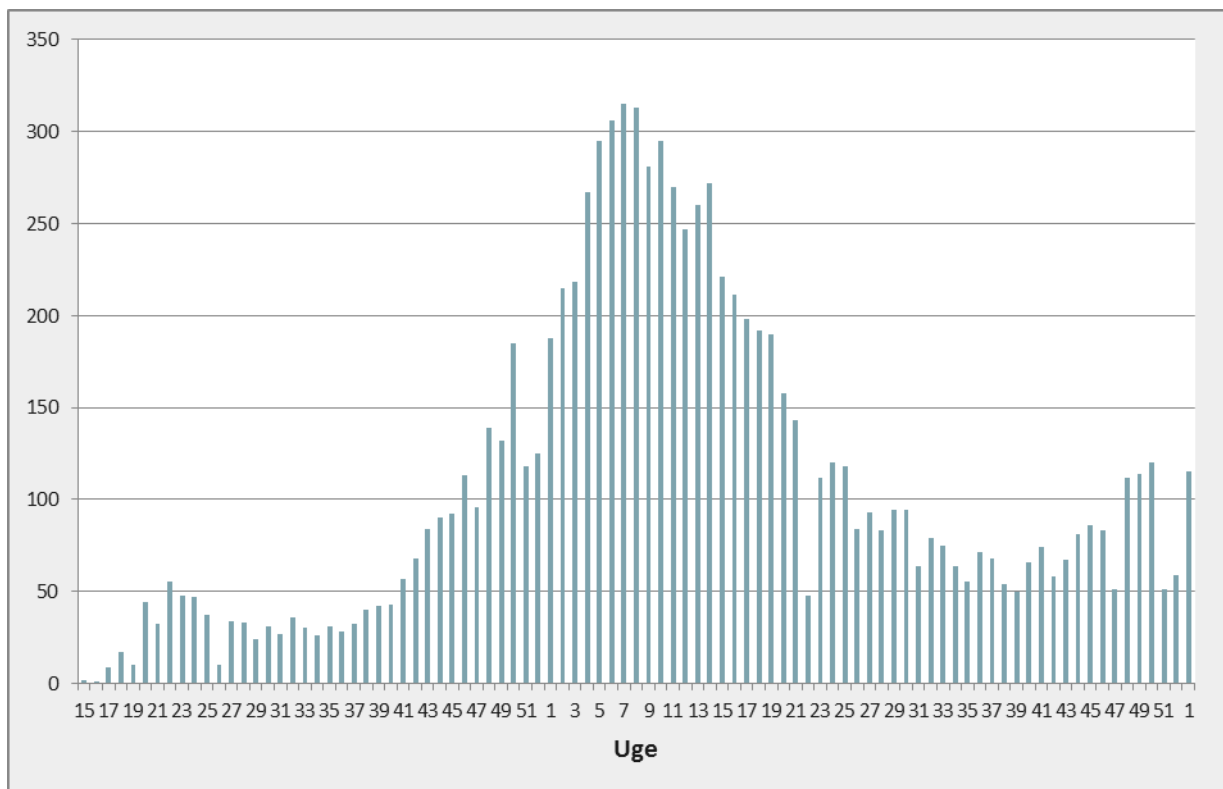

Arbejdskonflikt i havne skaber problemer for amerikansk eksport af svinekød

Gennem længere tid har en arbejdskonflikt i en række havne på den amerikanske vestkyst skabt problemer for den amerikanske eksport af svinekød. Havnene er periodevis ramt af "arbejde efter reglerne aktioner", der ofte forsinker eksporten.

Ifølge Præsidenten for US Meat Exporters Federation (USMEF), Philip Seng, er forsinkelserne blevet mere udtalte i 2015, end det var tilfældet i 2014.

National Pork Producers Council (NPPC) udtalte i sidste uge, at konflikten i havnene aktuelt er den mest alvorlige udfordring for den amerikanske svinekødsindustri. NPPC udtrykker endvidere bekymring over muligt tab af kunder i Asien. Hver måned sendes omkring 16.000 tons svinekød og 10.000 tons oksekød fra USA til Asien.

Forventer stigende amerikansk svineproduktion frem mod år 2024

USDA har udarbejdet langtids-prognoser over produktionen af landbrugsprodukter i USA.

For svinekød forventer USDA en kraftig produktionsstigning i 2015 og 2016 hvorefter produktionen frem mod år 2024 forventes at stige med årligt mellem 1,0-1,5 pct.

Samlet betyder det en forventet amerikansk produktion af svinekød, der i 2024 med 26.808 mio. lbs vil ligge 18,3 pct. højere end 2014, hvor produktionen lå på 22.662 mio. lbs.

Eksporten forventes at stige fra 5.066 mio. lbs i 2014 til 6.050 mio. lbs i 2024. Mens importen kun forventes at stige marginalt fra 973 mio. lbs i 2014 til 1.004 mio. lbs i år 2024.

Forbruget af svinekød på det amerikanske marked (målt i "retail weight") forventes at stige fra 18.620 mio. lbs i 2014 til 21.775 mio. lbs i år 2024. Dette svarer til en stigning fra 45,3 "pounds" pr indbygger i 2014 til 49,5 "pounds" pr. indbygger i 2024.

**AUSTRALIEN****Forventer stigende priser for kød i 2015**

Den australske brancheorganisation "Meat & Livestock Australia" forventer at se stigende priser for kød i 2015 på det australske marked.

Årsagen til de positive prisforventninger skal findes i en forventet lavere produktion af oksekød og lammekød på det australske marked i 2015, samtidig med at forventningerne til eksporten er gode.

Den forventede lavere produktion i 2015 skyldes, at tørkeproblemer i det nordlige Australien har tvunget slagtingerne op de seneste to år. Nu er det så tid til en genopbygning af bestanden, hvilket forventes at betyde faldende slagtetal i 2015.