

Ingen jul uden fugl og flæsk

Danskerne holder fast i traditioner, når det kommer til julemenuen. Anden er den mest populære spise juleaften, efterfulgt af flæskestegen. Det er særligt på Sjælland og I Region Nordjylland, at flæskestegen kommer på bordet juleaften.

Highlights:

- Ca. 72 pct. spiser and juleaften og ca. 56 pct. flæskesteg.
- Flæskestegen er mest populær på Sjælland og I Region Nordjylland.
- Ca. 56 pct. køber kødet til juleaften i et supermarked, og ca. 26 pct. køber det hos slagteren.
- 9 ud af 10 spiser rødkål til jul, flest blandt de 50-70 årige.
- Region Hovedstaden er den region hvor rådkålen hyppigst er hjemmelavet (ca. 36 pct.).

72 pct. af danskerne spiser and juleaften

Julemenu – ren tradition eller plads til fornyelse?

Når danskerne sætter sig til bordet den 24. december, vil menuen, ifølge Landbrug & Fødevarers nye befolkningsundersøgelse, byde på traditionelle danske julespecialiteter. Danskernes favorit er juleanden, der serveres i ca. 72 pct. af de danske hjem, mens andenpladsen indtages af flæskestegen, der indgår i menuen i ca. 56 pct. af de danske hjem.

Hvad planlægger du at spise juleaften?

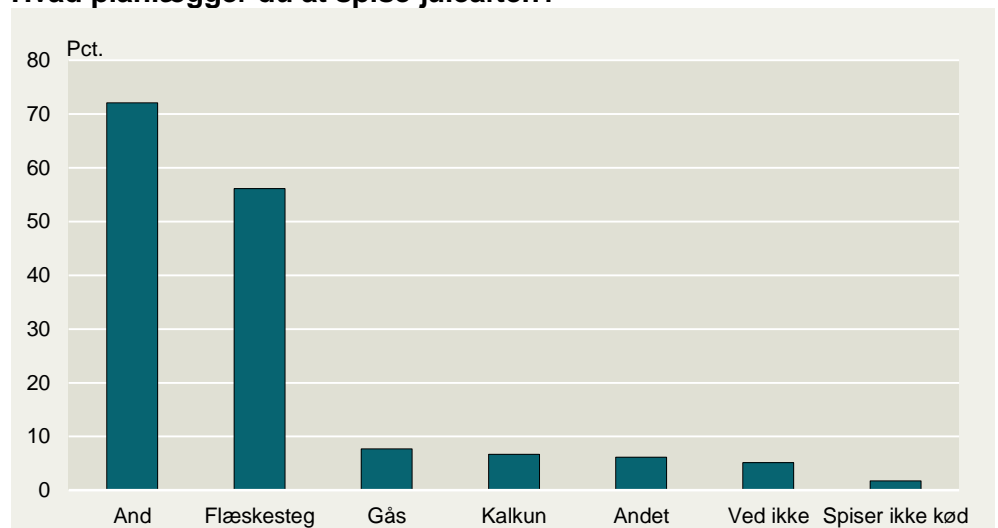

Kilde: Landbrug & Fødevarer

Anm.: Det har været muligt at angive flere svar

Ca. 64 pct. af dem, der spiser and spiser også flæskesteg juleaften

Noget tyder imidlertid på, at mange har svært ved at vælge mellem anden og flæskestegen, for i ca. 64 pct. af de hjem hvor der serveres and, serveres der også flæskesteg. I ca. 14 pct. af de danske hjem spises der to andre klassiske julefugle, nemlig gås og kalkun.

Der er imidlertid også blevet plads til et par mere utraditionelle juleretter i danskernes jul. Således svarer flere, at de skal spise vildt juleaften, mens nøddepostejten tilsyneladende er vegetarenes foretrukne julespise.

Sjællændere og nordjyder er glædest for svin

Når julemaden kommer på bordet, er der flæskesteg i flere hjem i Region Hovedstaden, Region Sjælland og Region Nordjylland end i Region Syddanmark og Region Midtjylland.

Hvad planlægger du at spise juleaften?

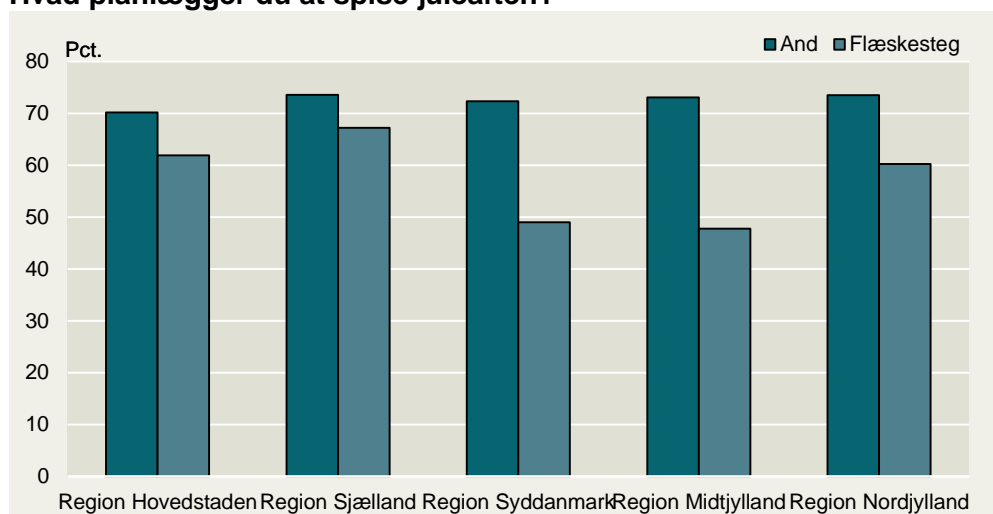

Kilde: Landbrug & Fødevarer

Anm: Det har været muligt at angive flere svar

Ca. 65 pct. af sjællænderne spiser flæskesteg

I gennemsnit spiser ca. 65 pct. sjællænderne flæskesteg juleaften, det samme gør ca. 60 pct. af indbyggerne i Region Nordjylland. I Region Syddanmark er tallet ca. 49 pct., mens Region Midtjylland, med ca. 48 pct. ifølge undersøgelsen, er den mindst flæskestegsspisende region.

Hvor kommer kødet fra?

Ca. 56 pct. køber julekødet i et supermarked...

Når danskerne skal købe kødet til juleaften, køber de fleste det i et supermarked. Ca. 56 pct. af respondenterne, i Landbrug & Fødevarers undersøgelse, køber alt eller noget af kødet til deres juleaften i et supermarked.

... og ca. 26 pct. hos slagteren

Andelen, der går til slagteren efter kødet til jul er ca. 26 pct., og ca. 8 pct. køber kødet enten i en gårdbutik eller direkte hos en landmand.

Hvor købes kødet til juleaften?

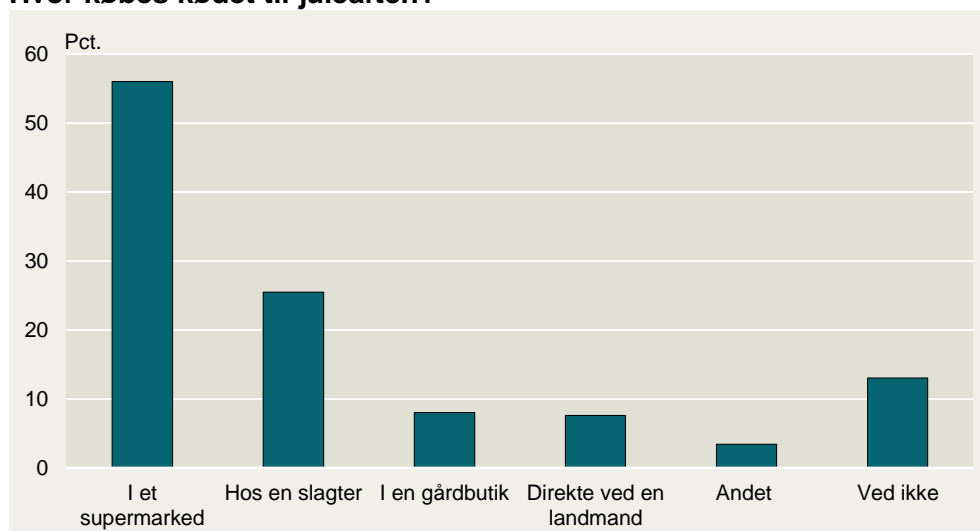

Kilde: Landbrug & Fødevarer

Anm.: Det har været muligt at angive flere svar

*Flest i Region Sjælland
juelhandler i
supermarkederne*

Der er, ligesom ovenfor, også regionale forskelle i hvor kødet til juleaften købes. Supermarkederne er mest populære blandt indbyggerne i Region Sjælland, hvor ca. 62 pct. køber alt eller noget af købet til juleaften i et supermarked. Andelen, der går i supermarkedet efter julekødet er lavest i Region Hovedstaden og Region Syddanmark, med ca. 53 pct.

*Ca. 33 pct. i Region
Nordjylland skal til
slagteren til jul*

Indbyggerne i Region Nordjylland er dem, der hyppigst går til slagteren efter kødet til juleaften, dette planlægger ca. 33 pct. af indbyggerne i regionen. Andelen, som går til slagteren er lavest i Region Sjælland, her går ca. 16 pct. til slagteren efter kødet til juleaften.

Blandt alle respondenterne i undersøgelsen svarede ca. 32 pct., at de køber kødet til juleaften et andet sted, end de køber kød resten af året.

Hvor købes kødet til juleaften?

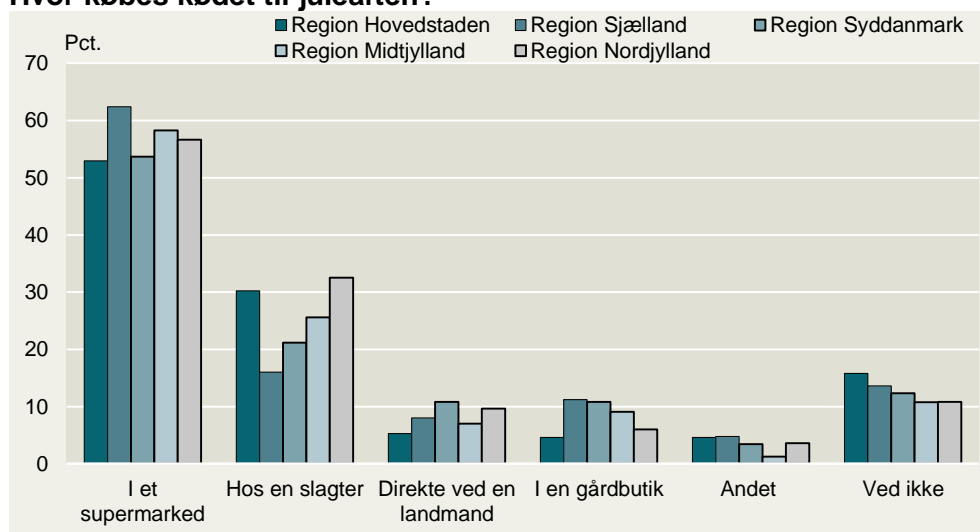

Kilde: Landbrug & Fødevarer

Anm.: Det har været muligt at angive flere svar

Man skal også have lidt grønt... eller rødt

Julemiddagen er ikke fulden bare med kød, der skal også en række forskellige tilbehør på bordet, og her er rødkålen en klassiker - og den er ligeledes populær blandt respondenterne i Landbrug & Fødevarers undersøgelse.

Flest blandt de 50-70 årige spiser rødkål til jul

9 ud af 10 spiser rødkål til jul, nærmere bestemt gælder dette for ca. 92 pct. af de adspurgte. Den lille kål er populær i alle aldersgrupper, men særligt blandt de ældste respondenter i undersøgelsen. Således svarer ca. 86 pct. af de 18-34 årige, ca. 92 pct. af de 35-39 årige og ca. 96 pct. af de 50-70 årige, at de spiser rødkål i forbindelse med julen.

Andelen som spiser rødkål til jul

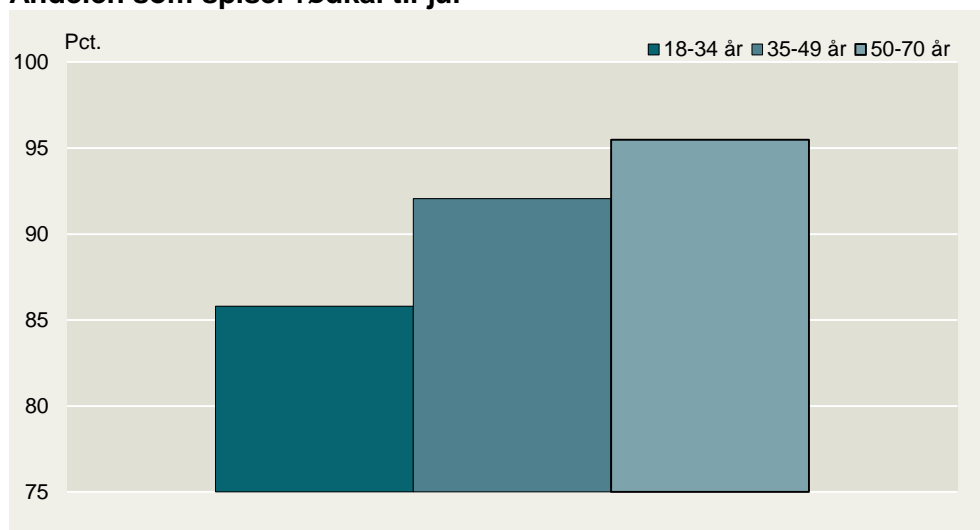

Kilde: Landbrug & Fødevarer

Hjemmelavet eller fra glas?

Det må naturligvis være en smagssag, hvad der er bedst - den hjemmelavede eller den færdiglavede. I undersøgelsen svarer ca. 52 pct., at de køber færdiglavet rødkål til jul, og ca. 28 pct., at de laver den selv mens ca. 18 pct. gør begge dele.

Laver du selv, eller køber du færdiglavet rødkål?

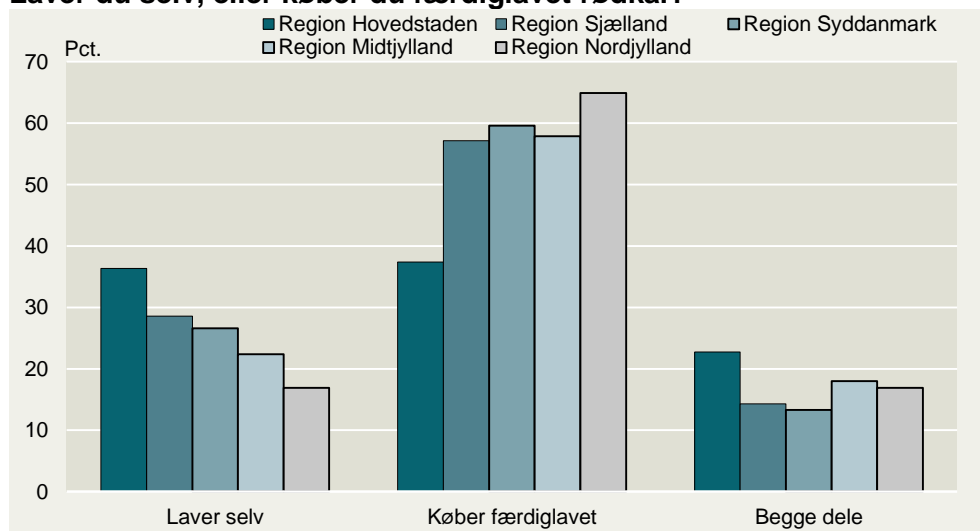

Kilde: Landbrug & Fødevarer

Hovedstaden laver hyppigst rødkålen selv

Ovenstående tal dækker imidlertid over nogle regionale forskelle. I Region Hovedstaden er der således næsten lige mange, henholdsvis 36 og 37 pct., der selv laver rødkålen og som køber den. Omvendt er det i Region Nordjylland, her er andelen, der køber den færdiglavede rødkål, med ca. 65 pct., størst, mens andelen der laver rødkål selv, med ca. 17 pct. den laveste blandt regionerne.

Ca. 22 pct. er 10 eller flere til juleaften

Hvor stort skal bordet være?

Julen er for mange danskere en tradition, der festligholdes med familie og venner - og gerne mange af dem. Ca. 22 pct. af danskerne planlægger at holde juleaften med mindst 10 personer. Dette betyder at der i Danmark vil blive afholdt ca. 800.000 juleaftener i 2013. Størstedelen af danskerne vil holde juleaften, således svarer ca. 96 pct., at de planlægger at holde juleaften.

Hvor mange personer planlægger du/i at være juleaften?

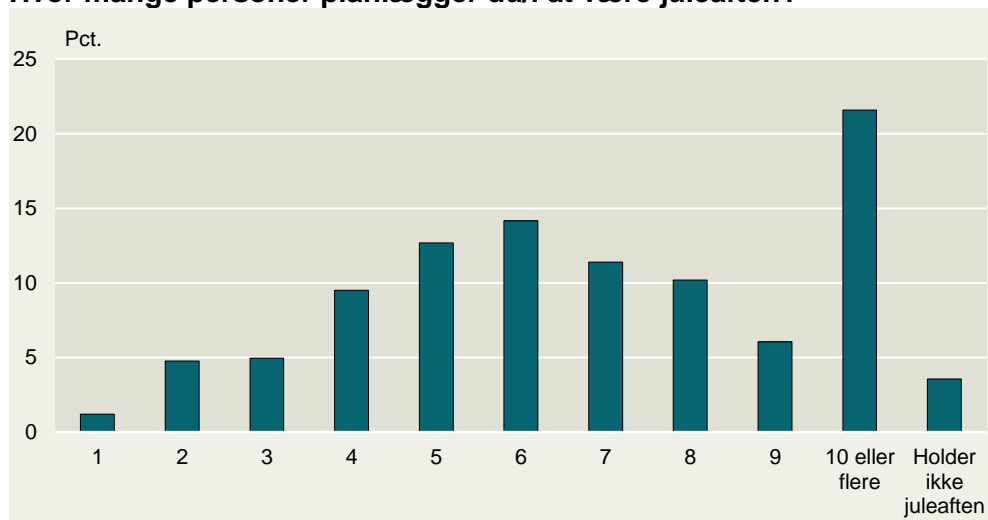

Kilde: Landbrug & Fødevarer

Metode

Undersøgelsen er foretaget af Userneeds blandt 1010 repræsentativt udvalgte danskere i perioden 12. november til den 19. november 2013.



Landbrug & Fødevarer

Axeltorv 3
1609 København V

T +45 3339 4000
F +45 3339 4141

E info@lf.dk
W www.lf.dk

Yderligere kontakt

Malika Buhr Pedersen
Rasmus Vesterlund

3339 4030 mpe@lf.dk
3339 4015 rve@lf.dk