

7. juli 2020

Coronakrisen bider sig fast hos virksomhederne

Frank Øland frha@lf.dk 2012 3789.
 Oliver H. Bentsen olbe@lf.dk 2889 7523.

- Coronakrisen har reduceret omsætningen den seneste måned og medført færre nye ordrer hos halvdelen af fødevarervirksomhederne.
- Situationen er kun lidt bedre end for en måned siden. Der tegner sig dermed et billede af, at krisen risikerer at bide sig fast og kan blive langtrukken.
- De fleste virksomheder forventer, at de klarer krisen. Der er dog 11 pct. af virksomhederne, der ser begrænset eller nogen risiko for afvikling af virksomheden i løbet af de kommende tre måneder.

Coronakrisen har reduceret omsætningen i mere end hver anden fødevarer virksomhed den seneste måned. Det viser en rundspørge foretaget i perioden 1. - 7. juli hos Landbrug & Fødevarers virksomhedspanel. Det er omtrent det samme som i forrige måned. Krisen har dermed fortsat fat i rigtig mange virksomheder når man ser på omsætningen.

Hvordan vurderer du, at coronasituationen har påvirket virksomhedens omsætning samlet set i den seneste måned?

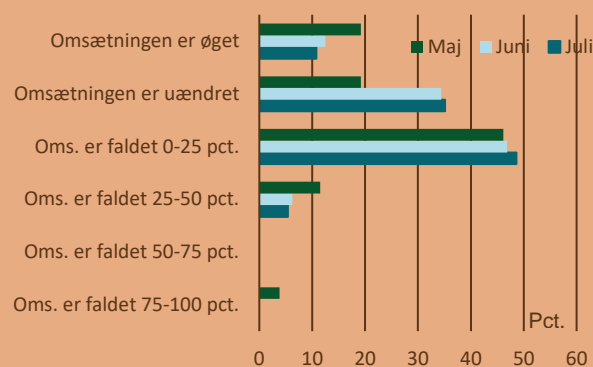

Kilde: Landbrug & Fødevarer pba. virksomhedspanelet, N=30, 1.-11. maj 2020. N=36, 1.-9. juni 2020. N=39, seneste måling indsamlet 1.-7. juli 2020.

Lavere nedgang i nye ordrer

Coronakrisen påvirker stadig virksomhedernes ordreindgange. Fire ud af ti fødevarer virksomheder har svaret, at coronakrisen har medført et fald i nye ordrer den seneste måned. Det er færre end forrige måned, hvor det gjaldt for knap halvdelen af virksomhederne. 3 pct. af virksomhederne har

oplevet, at coronakrisen har medført en stigning i tilgangen af nye ordrer den seneste måned.

Hvordan har virksomhedens tilgang af nye ordrer den seneste måned været påvirket af coronakrisen?

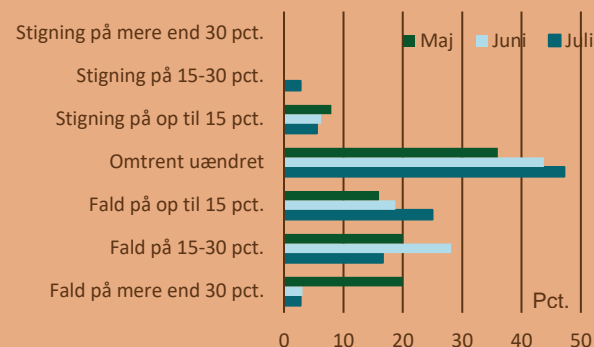

Kilde: Landbrug & Fødevarer pba. virksomhedspanelet, N=30, 1.-11. maj 2020. N=36, 1.-9. juni 2020. N=39, seneste måling indsamlet 1.-7. juli 2020.

Lav konkursrisiko

90 pct. af fødevarer virksomhederne vurderer, at der med deres nuværende viden ingen risiko er for afvikling af virksomheden de kommende tre måneder. Det er omtrent det samme billede som i forrige måling, hvor det gjaldt for 94 pct. af virksomhederne. 11 pct. af virksomhederne ser begrænset eller nogen risiko for afvikling af virksomheden de kommende tre måneder, mens ingen virksomheder svarer, at der er stor risiko for afvikling.

Med den nuværende viden, hvad er risikoen for, at jeres virksomhed må afvikles i løbet af de næste tre måneder som følge af coronavirussen?

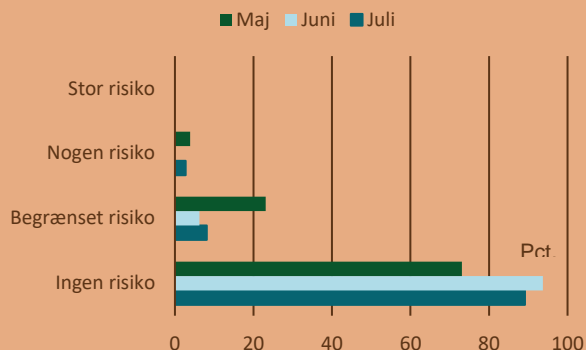

Kilde: Landbrug & Fødevarer pba. virksomhedspanelet, N=30, 1.-11. maj 2020. N=36, 1.-9. juni 2020. N=39, seneste måling indsamlet 1.-7. juli 2020.

Restriktioner påvirker virksomhederne lidt mere

Selv om det danske samfund er ved at åbne op, oplever mange virksomheder fortsat, at de er påvirket af restriktioner. Knap halvdelen af fødevareraktiviteterne angiver, at de enten er noget eller meget påvirkede af inden- og udenlandske restriktioner. Kun hver tiende svarer, at de ikke er påvirket af inden- og udenlandske restriktioner i forbindelse med coronavirussen. Det er færre end i forrige måned.

Hvordan er jeres virksomhed påvirket af inden- og udenlandske restriktioner i forbindelse med coronavirussen?

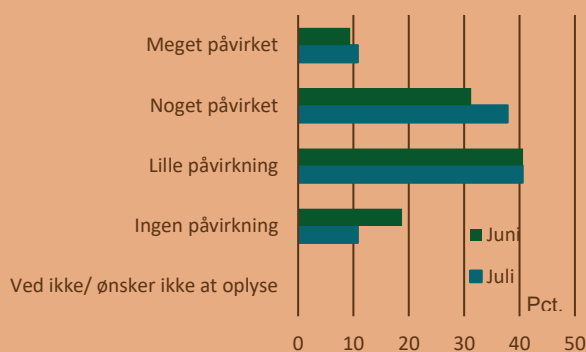

Kilde: Landbrug & Fødevarer pba. virksomhedspanelet, N=36, 1.-9. juni 2020. N=39, seneste måling indsamlet 1.-7. juli 2020.