

23. juni 2020

# Omsætningen er fortsat ramt i halvdelen af virksomhederne

Frank Øland frha@lf.dk 2012 3789.  
 Oliver H. Bentsen olbe@lf.dk 2889 7523.

- Coronakrisen har reduceret omsætningen den seneste måned og medført færre nye ordrer i halvdelen af fødevarervirksomhederne
- Selv om situationen ser lidt bedre ud end for en måned siden, så tegner der sig et billede af, at mange virksomheder fortsat er hårdt ramt af krisen.
- Langt de fleste virksomheder forventer, at de kan klare krisen. Der er dog 6,5 pct. der ser begrænset risiko for afviklingen af virksomheden i løbet af de kommende tre måneder.

Coronakrisen har reduceret omsætningen i hver anden fødevarer virksomhed den seneste måned. Det viser en rundspørge foretaget i perioden 1. - 9. juni hos Landbrug & Fødevarers virksomhedspanel. Det er lidt færre end forrige måned, hvor omkring 60 pct. svarede, at coronasituationen havde medført et fald i omsætningen. Selvom der således er spæde tegn på bedring, rammer krisen dog fortsat rigtig mange virksomheder på omsætningen.

Hvordan vurderer du, at coronasituationen har påvirket virksomhedens omsætning samlet set i den seneste måned?

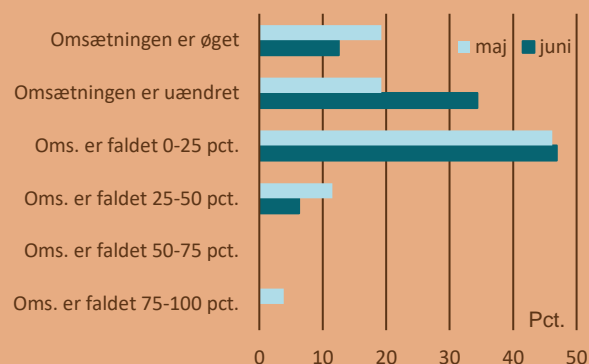

Kilde: Landbrug & Fødevarer pba. virksomhedspanelet, N=30, 1.-11. maj 2020. N=36, seneste måling indsamlet 1.-9. juni 2020.

## Nedgang i nye ordrer

Coronakrisen har påvirket ordreindgangen i den seneste måned negativt i mere end halvdelen af fødevarer virksomhederne. Der er dog væsentligt færre virksomheder end måneden for, som

oplever at nye ordrer er reduceret med mere end 30 pct.

Hvordan har virksomhedens tilgang af nye ordrer den seneste måned været påvirket af coronakrisen?

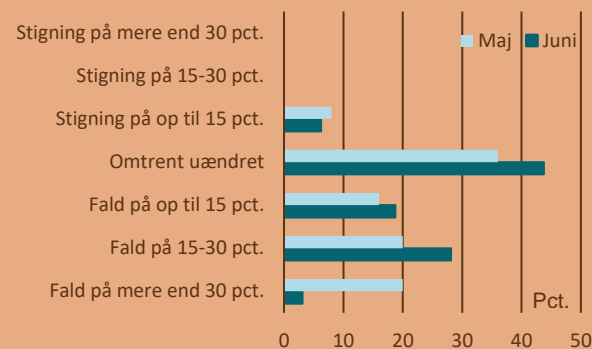

Kilde: Landbrug & Fødevarer pba. virksomhedspanelet, N=30, 1.-11. maj 2020. N=36, seneste måling indsamlet 1.-9. juni 2020.

## Minimal konkursrisiko

94 pct. af fødevarer virksomhederne vurderer, at der med deres nuværende viden ingen risiko er for afvikling af virksomheden de kommende tre måneder. Det er en forbedring fra forrige måling, hvor det kun gjaldt for 73 pct. af virksomhederne. 6 pct. af virksomhederne ser begrænset risiko for afviklingen af virksomheden de kommende tre måneder, mens ingen virksomheder svarer at der er nogen eller stor risiko for afvikling.

Med den nuværende viden, hvad er risikoen for, at jeres virksomhed må afvikles i løbet af de næste tre måneder som følge af coronavirussen?

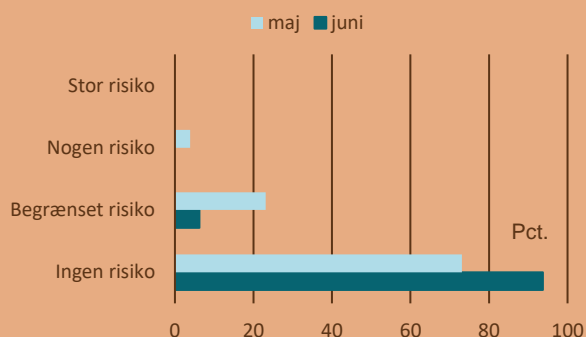

Kilde: Landbrug & Fødevarer pba. virksomhedspanelet, N=30, 1.-11. maj 2020. N=36, seneste måling indsamlet 1.-9. juni 2020.

## Restriktioner påvirker fortsat virksomhederne

Selv om det danske samfund er ved at åbne op, oplever mange virksomheder fortsat at de er påvirket af restriktioner. Fire ud af ti fødevareraktiviteter angiver, at de enten er noget eller meget påvirkede af inden- og udenlandske restriktioner. Kun hver femte svarer at de ikke er påvirket af inden- og udenlandske restriktioner i forbindelse med Coronavirussen.

Hvordan er jeres virksomhed påvirket af inden- og udenlandske restriktioner i forbindelse med Coronavirussen?

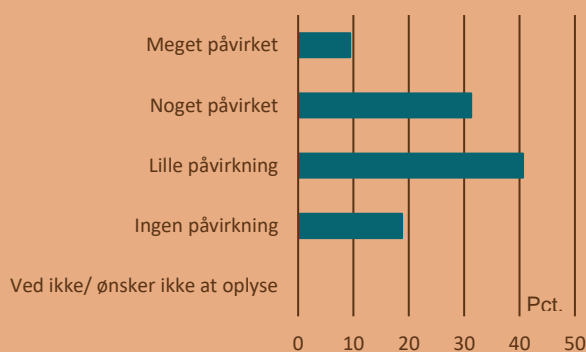

Kilde: Landbrug & Fødevarer pba. virksomhedspanelet, N=36, 1.-9. juni 2020.