

10. november 2020

COVID-19 presser fødevareeksporten, men konkursrisikoen er lav

Frank Øland frha@lf.dk 2012 3789.
Oliver H. Bentsen olbe@lf.dk 2889 7523.

- Coronakrisens effekt på fødevarevirksomhedernes ordrer og omsætning har været gradvist faldende siden maj.
- Den stigende smittespredning og nedlukninger på mange eksportmarkeder har desværre ført til, at flere virksomheder igen melder om, at krisen fører til fald i nye ordrer.
- Fire ud af ti virksomheder melder desuden, at coronakrisen har påvirket virksomhedens eksport negativt den seneste måned. I september var det kun tre ud af ti.
- Andelen af virksomheder, der oplever at COVID-19 påvirker omsætningen negativt, er derimod stort set uændret fra september til slutningen af oktober.
- Der er langt færre virksomheder der vurderer, at der er risiko for konkurs, end der var i maj.

Coronakrisen har reduceret omsætningen i knap hver anden fødevarevirksomhed den seneste måned. Det viser en rundspørge foretaget i perioden 30. oktober– 6. november hos Landbrug & Fødevarers virksomhedspanel. Det er stort set den samme andel som i samme måling forrige måned.

Andel af virksomheder der oplever fald i omsætning, eksport eller nye ordrer den seneste måned pga. coronakrisen

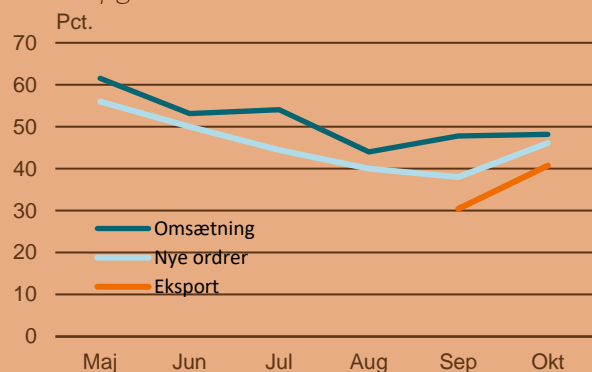

Kilde: Landbrug & Fødevarer pba. virksomhedspanelet, N=30, indsamlet 30. okt-6. nov 2020.

Virksomhederne ramt på eksporten

Fire ud af ti virksomheder i fødevareindustrien oplever, at coronasituationen har påvirket virksomhedens eksport negativt i den seneste

måned. Det er 10 pct. point flere end forrige måned.

Hvordan vurderer du, at coronasituationen har påvirket virksomhedens eksport samlet set i den seneste måned?

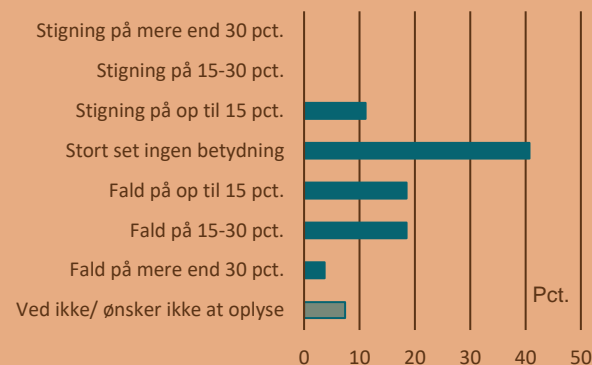

Kilde: Landbrug & Fødevarer pba. virksomhedspanelet, N=30, indsamlet 30. okt-6. nov 2020.

Nedgang i nye ordrer

Knap hver anden fødevarevirksomheder har svaret, at coronakrisen har medført et fald i nye ordrer den seneste måned.

Det er flere end forrige måned, hvor det kun gjaldt for fire ud af ti virksomheder. Dermed er en periode med gradvis bedring siden maj stoppet.

Kun 4 pct. af virksomhederne har oplevet, at coronakrisen har medført en stigning i tilgangen af nye ordrer den seneste måned.

Hvordan har virksomhedens tilgang af nye ordrer den seneste måned været påvirket af coronakrisen?

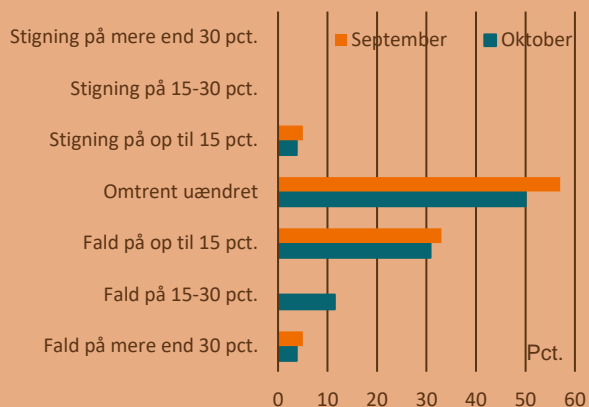

Kilde: Landbrug & Fødevarer pba. virksomhedspanelet, N=30, indsamlet 30. okt-6. nov 2020.

Lav konkursrisiko

93 pct. af fødevarer virksomhederne vurderer, at der med deres nuværende viden ingen risiko er for afvikling af virksomheden de kommende tre måneder. Det er 2 pct. point færre end i forrige måling. Ingen virksomheder svarer, at der er stor risiko for afvikling.

Med den nuværende viden, hvad er risikoen for, at jeres virksomhed må afvikles i løbet af de næste tre måneder som følge af coronavirussen?

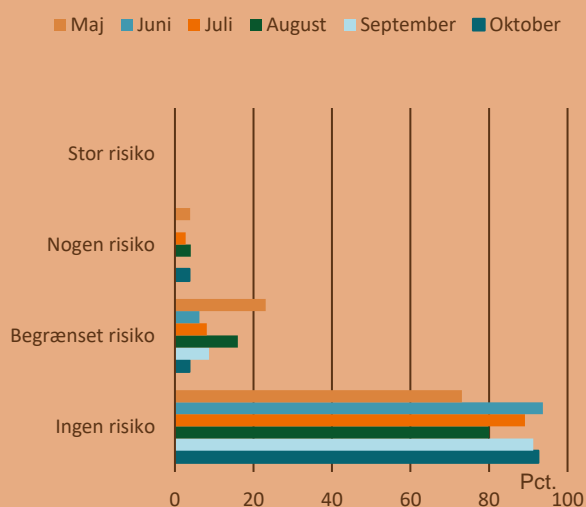

Kilde: Landbrug & Fødevarer pba. virksomhedspanelet, N=30, indsamlet 30. okt-6. nov 2020.